

División de Acuicultura

Informe UOT N° 21
Análisis de presencia de Banco Natural
Fecha: 18-06-2026
SOL. RELOCALIZACIÓN N° 222109026

Pert	Especie indicada en informe	Especie o grupo a evaluar	Densidad m ² (1)	Densidad m ² (2)	Densidad m ² Promedio	Frecuencia de ocurrencia	% Area muestreable	IPBAN	IPBANMax	Evaluación
22210906	-	-	0	0	0	0	0	-	-	No se Buceó

Nota: Según Informe de Inspección de terreno enviado por Sernapesca, la zona inspeccionada cuenta con profundidades superiores a 30 metros.

DAVID ESCOBAR RIVEAUD
 Jefe Unidad de Ordenamiento Territorial



ORD.Nº : DN - 02550/2026

ANT : RELOCALIZACIÓN BANCO NATURAL

MAT. : INFORMA RELOCALIZACIONES DE BANCO NATURAL 30 METROS

VALPARAISO, 28/05/2026

DE: JEFE DEPARTAMENTO DE FISCALIZACIÓN DE LA ACUICULTURA

A : SEÑOR ALEJANDRO BARRIENTOS

SUBSECRETARIA DE PESCA Y ACUICULTURA

Conforme a lo requerido, por este intermedio remito a Ud. documentos digitales de los resultado de 3 solicitudes de relocalización de Banco Natural, realizado con la información batimétrica proporcionada por la Subsecretaria de Pesca y Acuicultura, considerando todas las fuentes de información disponibles para el área de estudio, las cuales pudieron ser cartas náuticas SHOA, levantamientos CPS, proyectos institucionales, datos satelitales, etc., para las siguientes solicitudes:

SOLICITUD	SECTOR	TIPO	TITULAR
222109026	-	RELOCALIZACIÓN	SOCIEDAD DE CULTIVOS CROSAM LTDA.
221100003	0	RELOCALIZACIÓN	FIORDO BLAMCO S.A.
222109011	-	RELOCALIZACIÓN	EMPRESA APIAO S.A.

Para cada solicitud, se envía adjunto :

Formularios de relocalización Banco Natural.

Planos de concesión con el track de navegación con información batimétrica proporcionada por Subpesca.

Sin otro particular, saluda Atentamente a Ud.



JOSÉ IGNACIO ARAVENA DAMANEE
JEFE DEPARTAMENTO DE FISCALIZACIÓN DE LA ACUICULTURA
SERVICIO NACIONAL DE PESCA Y ACUICULTURA

EPP

Incl.: Documento Digital: 222109011 batimetria [Ver](#) (Uso Interno)
Documento Digital: 222109011 formulario [Ver](#) (Uso Interno)
Documento Digital: correo DE [Ver](#) (Uso Interno)
Documento Digital: 221100003 batimetria [Ver](#) (Uso Interno)
Documento Digital: 221100003 formulario [Ver](#) (Uso Interno)
Documento Digital: Correo DE [Ver](#) (Uso Interno)
Documento Digital: 222109026 batimetria [Ver](#) (Uso Interno)
Documento Digital: 222109026 formulario [Ver](#) (Uso Interno)
Documento Digital: correo DE [Ver](#) (Uso Interno)

c.c.: CABELLO ALFARO ROMINA PAMELA (Secretaria)
MALHUE FERNANDEZ GONZALO ALEJANDRO (Fiscalización de la Acuicultura)
HUDSON MARTIGNANI CRISTIAN RICARDO (Director Regional de los Lagos)
David Escobar - Funcionario SUBSECRETARIA DE PESCA Y ACUICULTURA
Eduardo Anderson - Funcionario SUBSECRETARIA DE PESCA Y ACUICULTURA



Documento firmado con Firma Electrónica Avanzada, el documento original disponible en:
<https://zeropapel.sernapesca.cl/validar/?key=30015485&hash=deb43>

Nota: Debe incorporar adjunto de archivo digital de la posición de la solicitud de concesión de acuicultura con su batimetría e incorporar la posición de las unidades de muestreo.

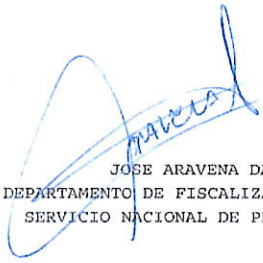

Nombre Inspector	Nombre Capitán /Buzo
Firma Inspector	Firma Capitán
Nombre Inspector	
Firma Inspector	

JOSE ARAVENA DAMANE
JEFE DEPARTAMENTO DE FISCALIZACIÓN DE LA ACUICULTURA
SERVICIO NACIONAL DE PESCA Y ACUICULTURA

BATIMETRÍA SOLICITUD RELOCALIZACION DE CONCESIÓN DE ACUICULTURA N° PERT 222109026

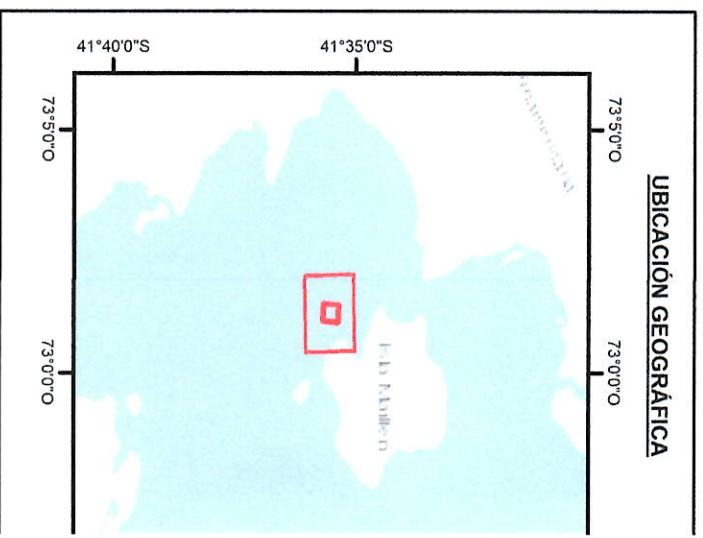
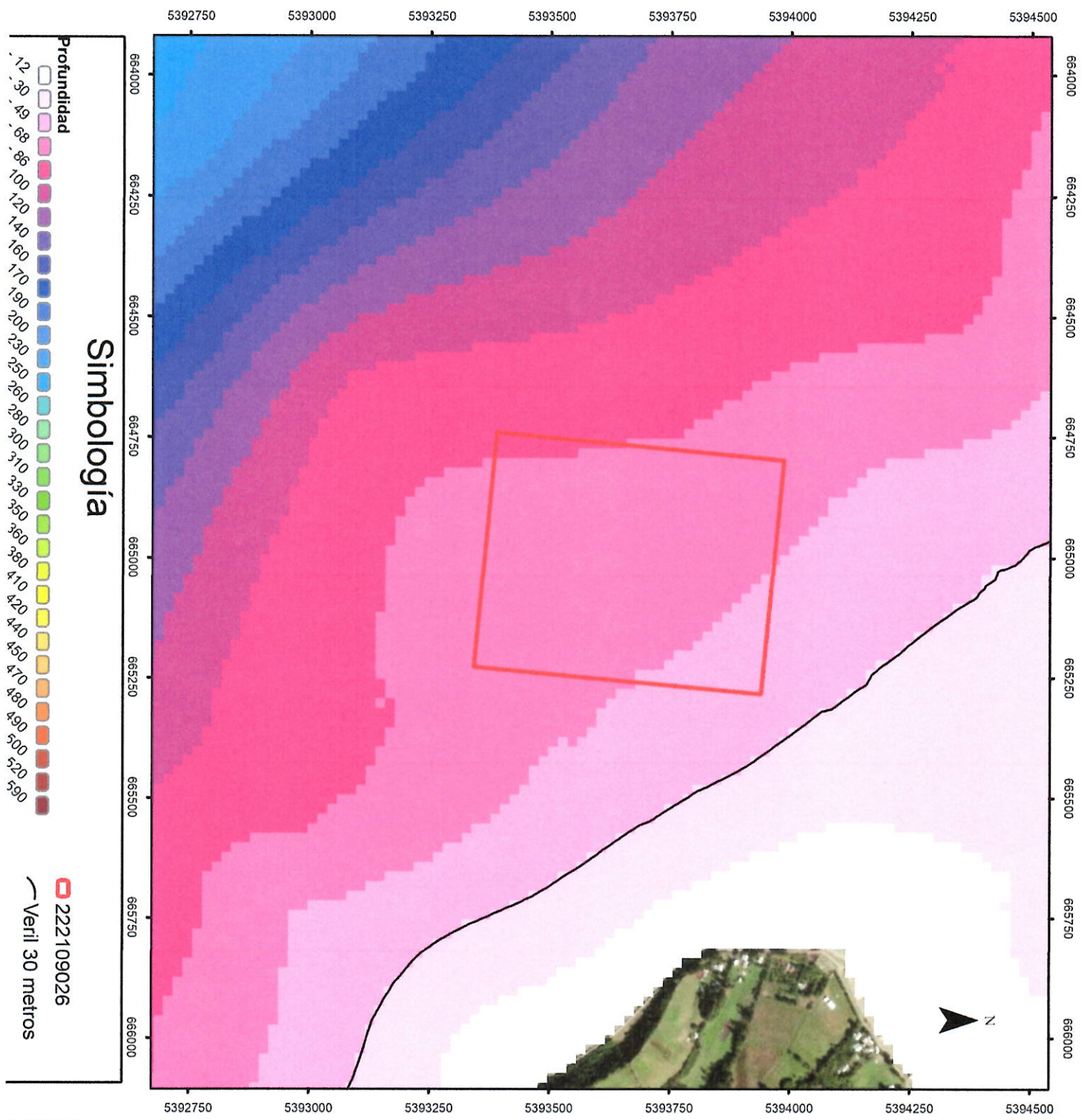

ANÁLISIS

La Solicitud de Relocalización de Conce de Acuicultura N° 222109026 se encuentran entre los 37 ms y 70 ms de profundidad con un 100 % de la superficie sobre los 30 metros según el veril proyectado:

Superficie total: 243.301
Superficie sobre 30 m: 243.301

