

FICHA HARINA DE PESCADO (N° 2/07)

DAS – Subsecretaría de Pesca (Diciembre 2006)

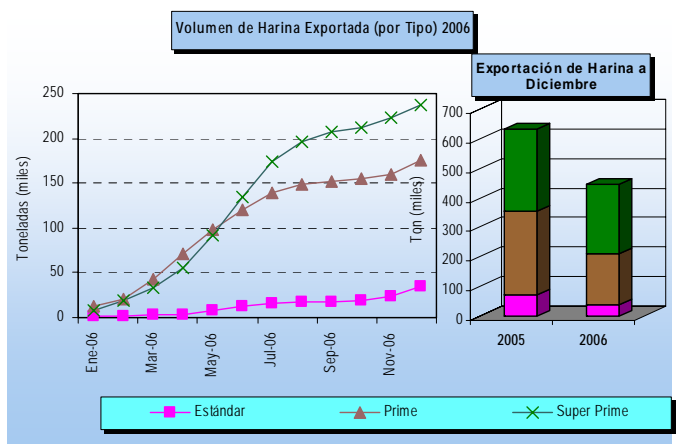

Nota: La glosa arancelaria de la Harina Súper Prime se abre en enero de 2002

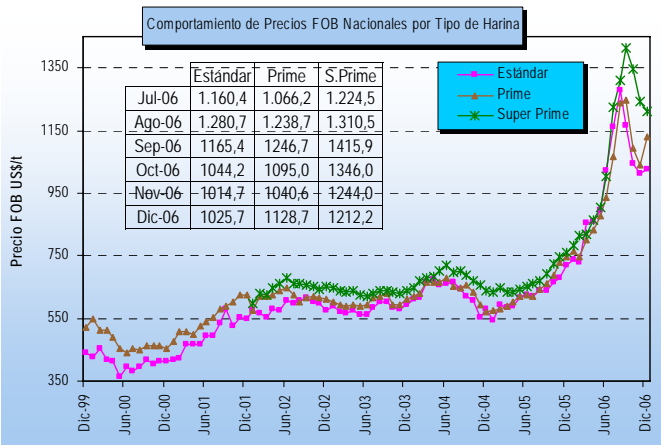
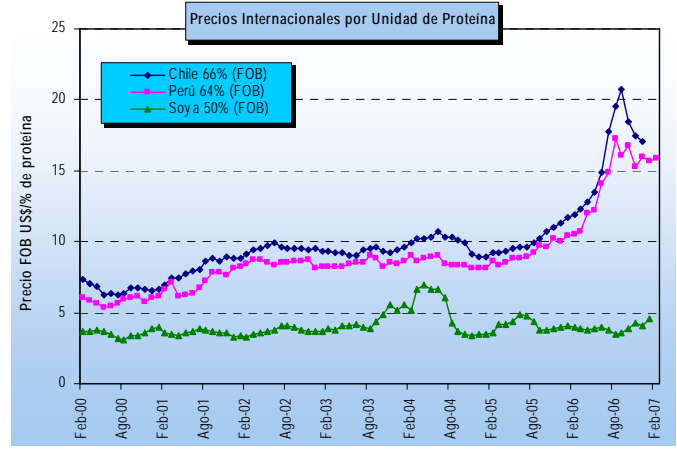
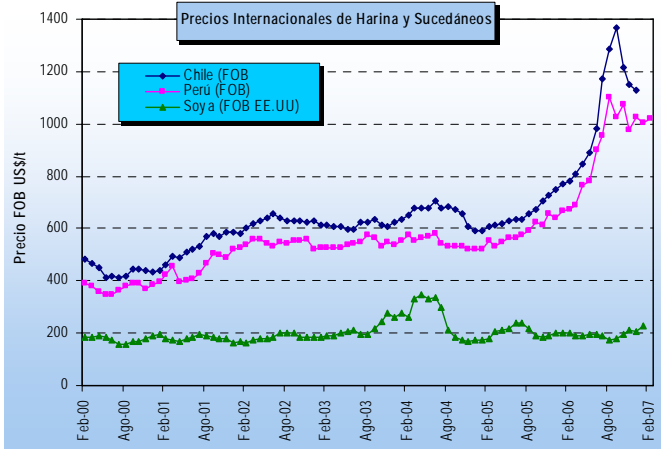
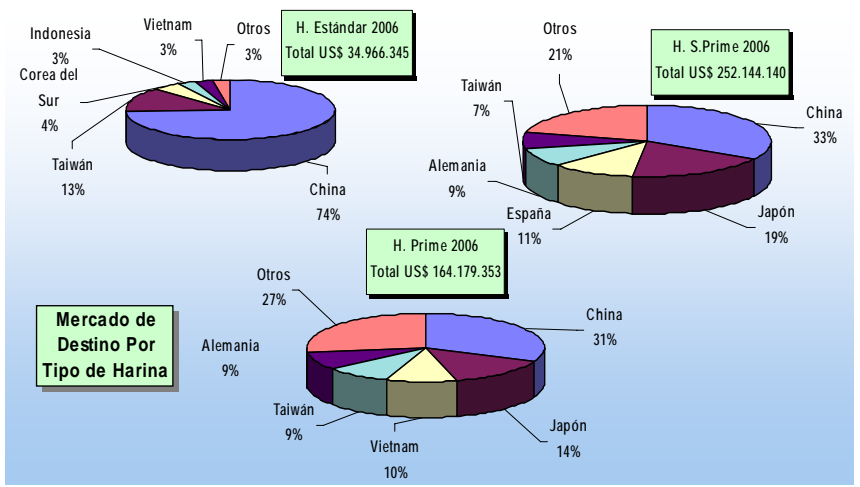
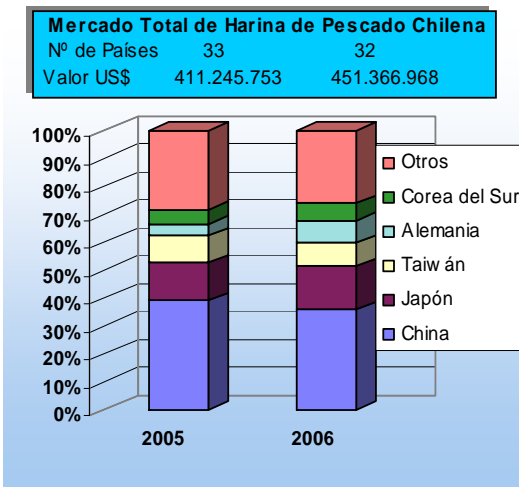

*La información nacional (exportaciones) se encuentra actualizada a diciembre-06; la de harina de soya (Chicago-EE.UU.) a enero-07; la harina de Perú al 28/02/2007.