

## FICHA HARINA DE PESCADO (N° 1/07) DAS – Subsecretaría de Pesca (Noviembre 2006)

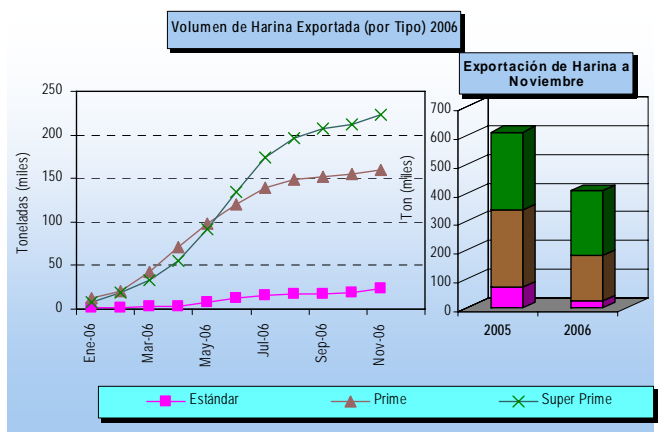

Nota: La glosa arancelaria de la Harina Súper Prime se abre en enero de 2002

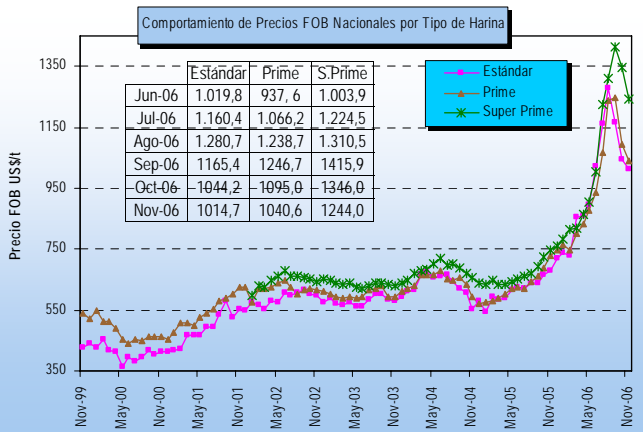
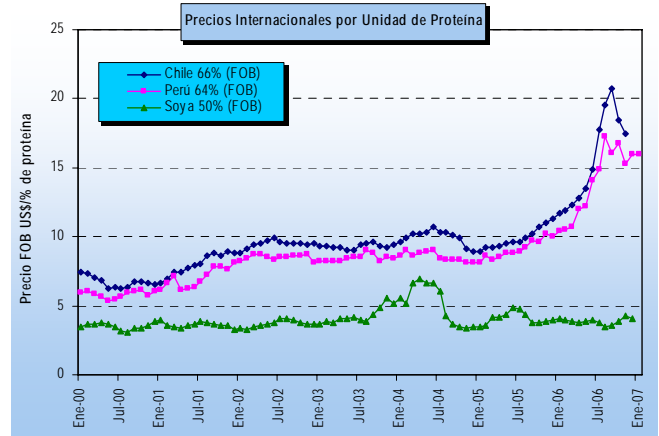
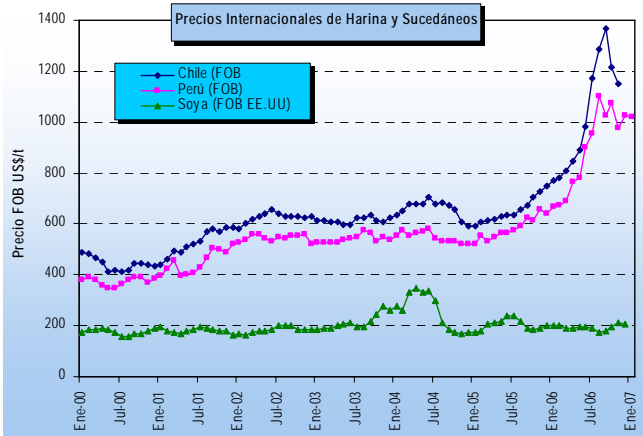
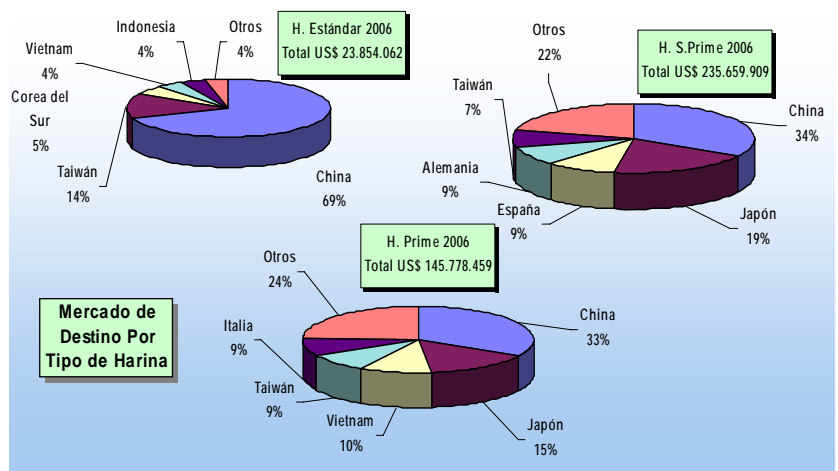
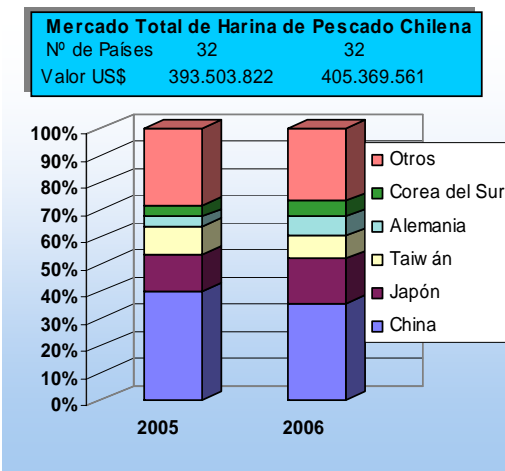

\*La información nacional (exportaciones) se encuentra actualizada a noviembre-06; la de harina de soya (Chicago-EE.UU.) a diciembre-06; la harina de Perú al 24/01/2007.