

**FICHA HARINA DE PESCADO (N° 11/06)**  
DAS – Subsecretaría de Pesca  
(Septiembre 2006)

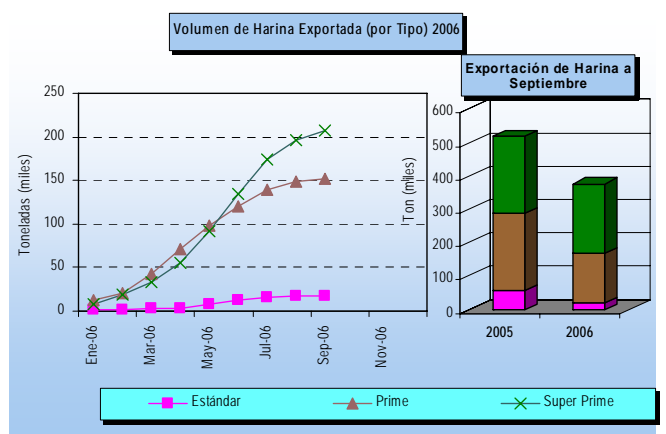

Nota: La glosa arancelaria de la Harina Súper Prime se abre en enero de 2002

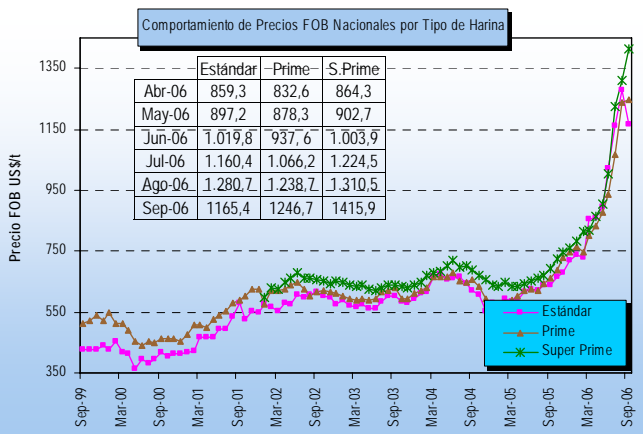
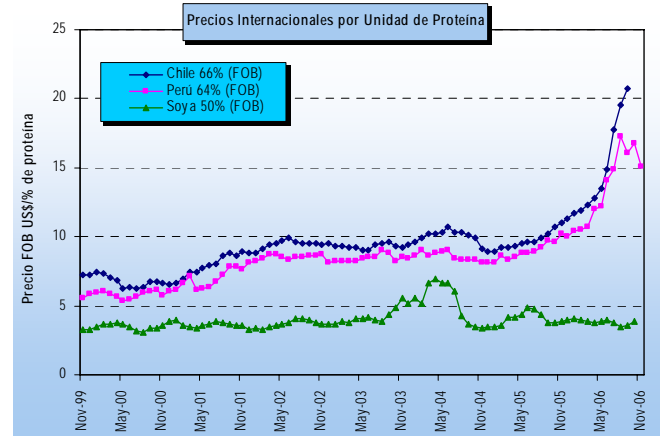
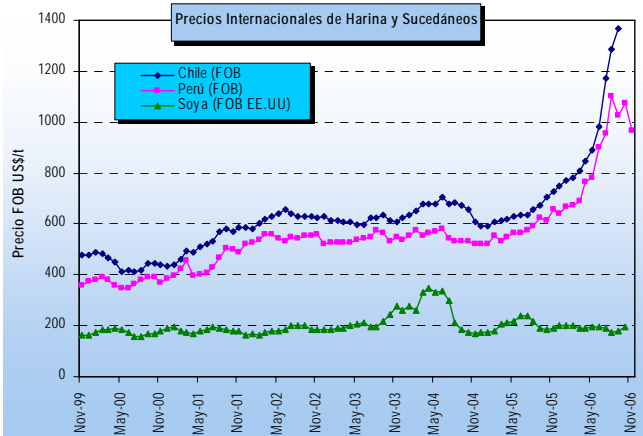
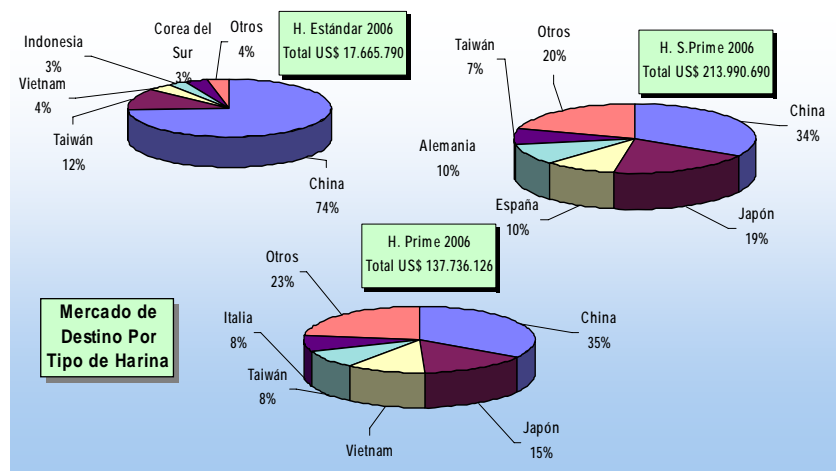
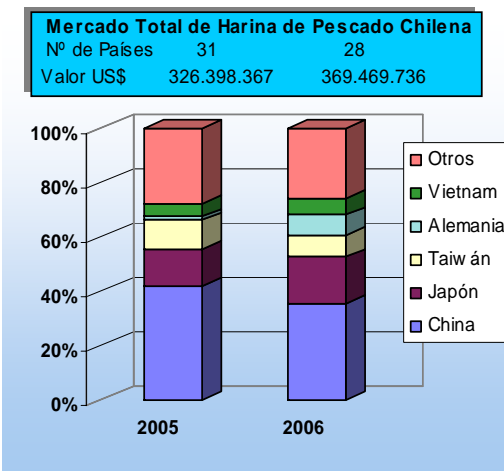

\*La información nacional (exportaciones) se encuentra actualizada septiembre-06; la de harina de soya (Chicago-EE.UU.) a octubre-06; la harina de Perú al 16 de noviembre-06.