

FICHA HARINA DE PESCADO (N° 10/06)
DAS - Subsecretaría de Pesca
(Agosto 2006)

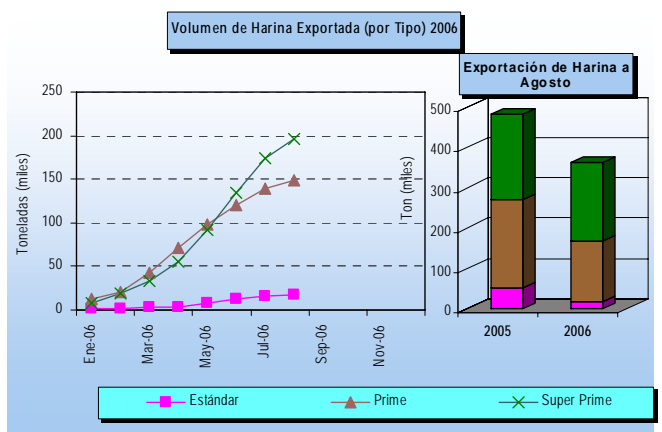

Nota: La glosa arancelaria de la Harina Super Prime se abre en enero de 2002

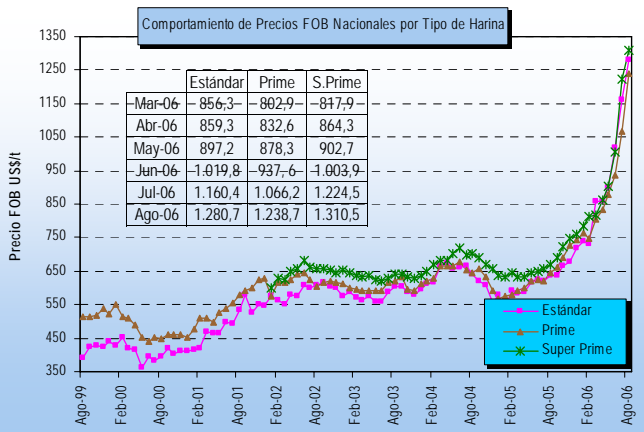
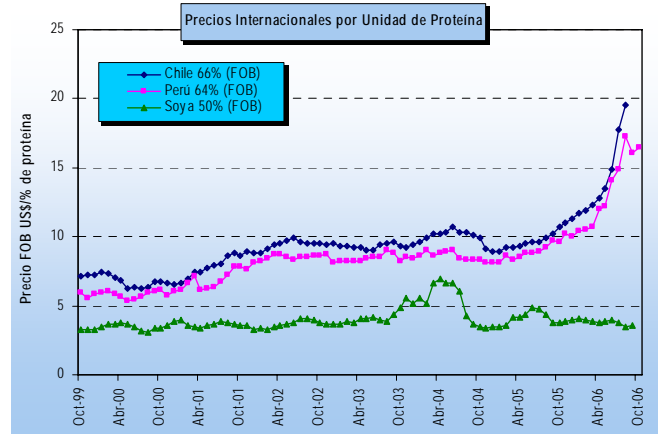
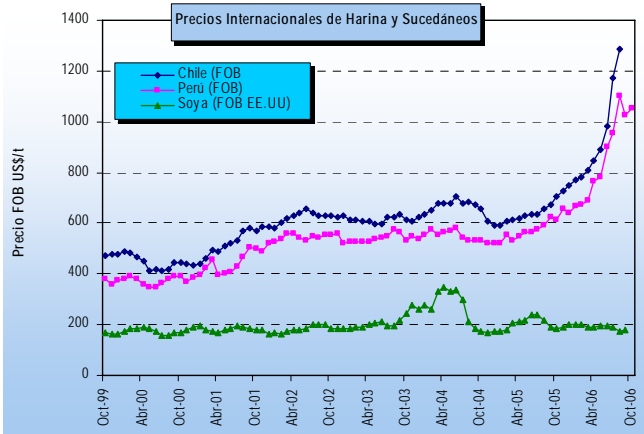
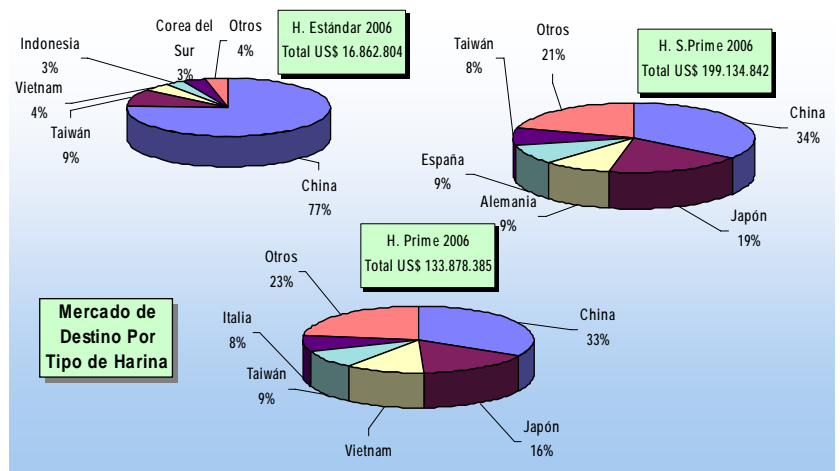
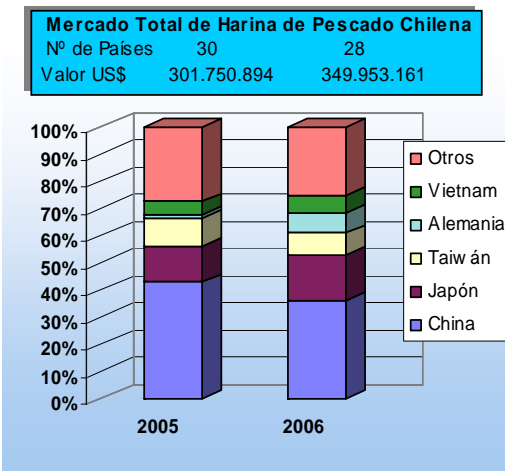

* La información nacional (exportaciones) se encuentra actualizada agosto-06; la de harina de soya (Chicago-EE.UU.) a septiembre-06; la harina de Perú al 16 de octubre-06.