

FICHA HARINA DE PESCADO (N° 9/06)

DAS – Subsecretaría de Pesca (Julio 2006)

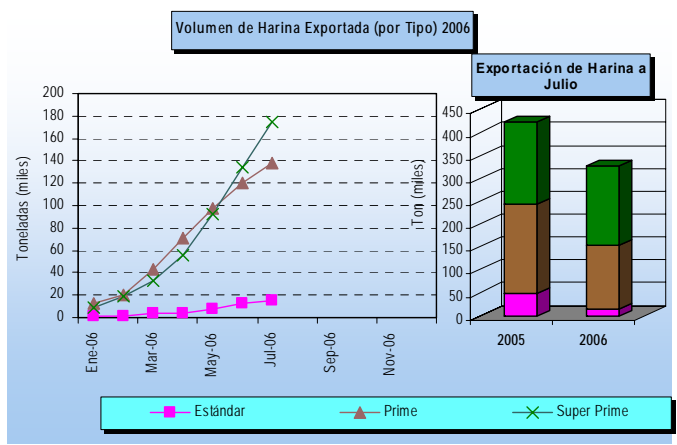

Nota: La glosa arancelaria de la Harina Súper Prime se abre en enero de 2002

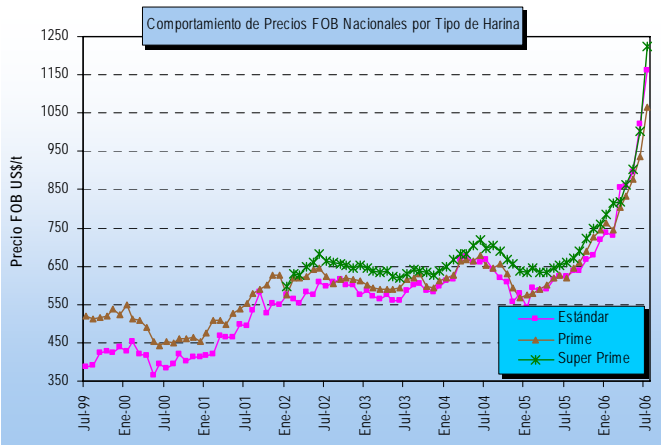
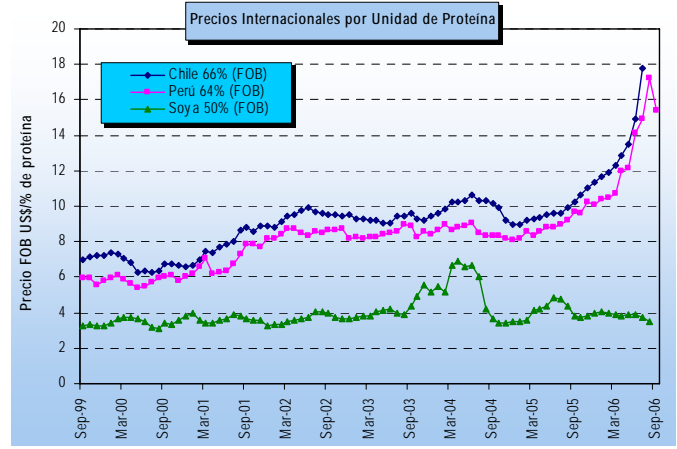
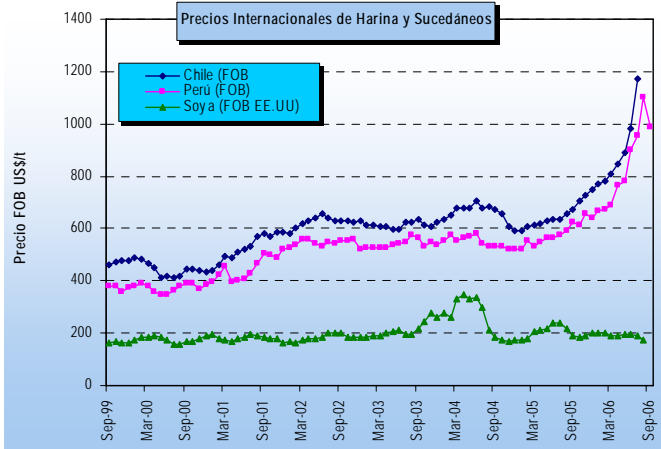
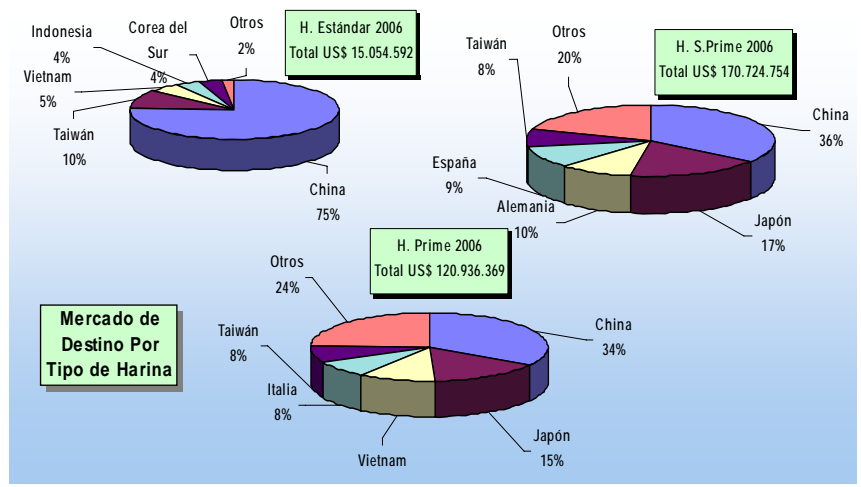
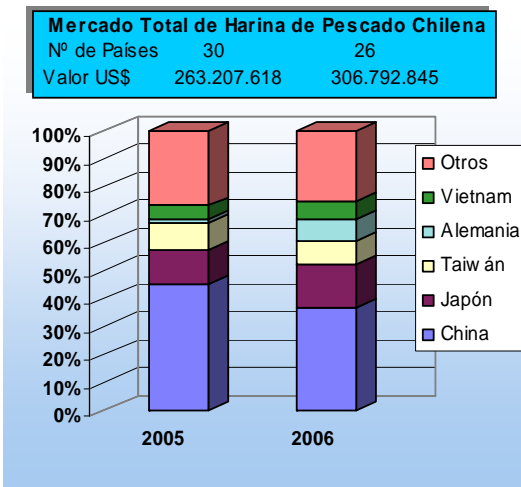

* La información nacional (exportaciones) se encuentra actualizada julio-06; la de harina de soya (Chicago-EE.UU.) a agosto-06; la harina de Perú al 16 de septiembre-06.