

**FICHA HARINA DE PESCADO (N° 2/06)**  
DAS – Subsecretaría de Pesca  
(Diciembre 2005)

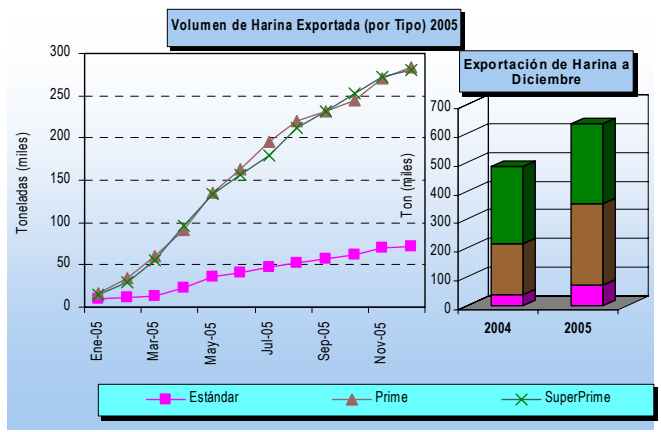

Nota: La glosa arancelaria de la Harina Súper Prime se abre en enero de 2002

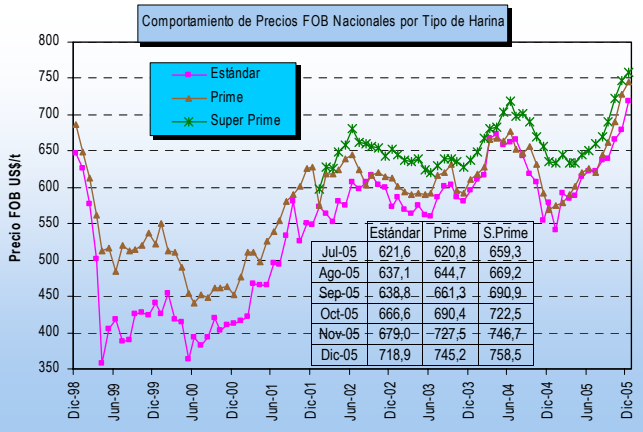
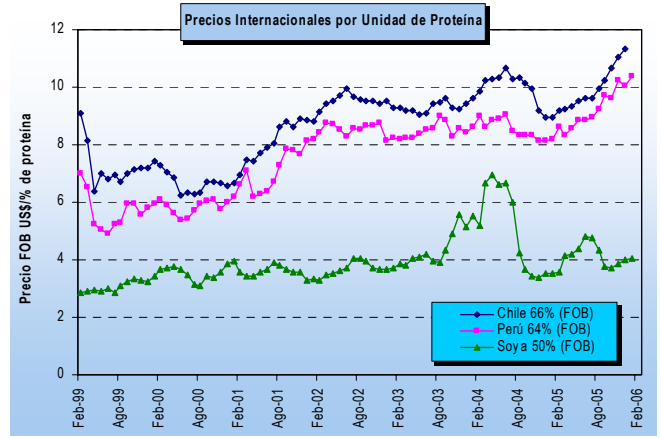
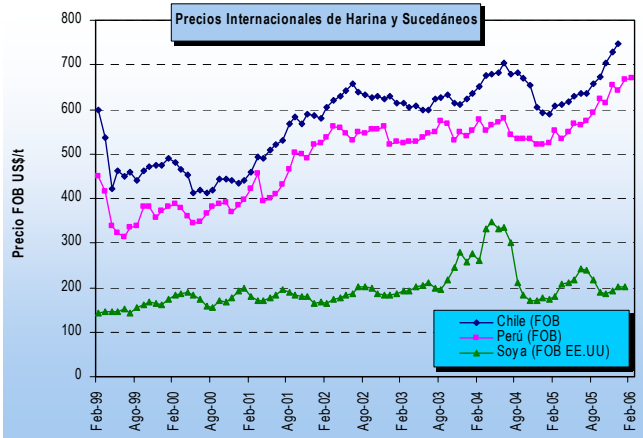
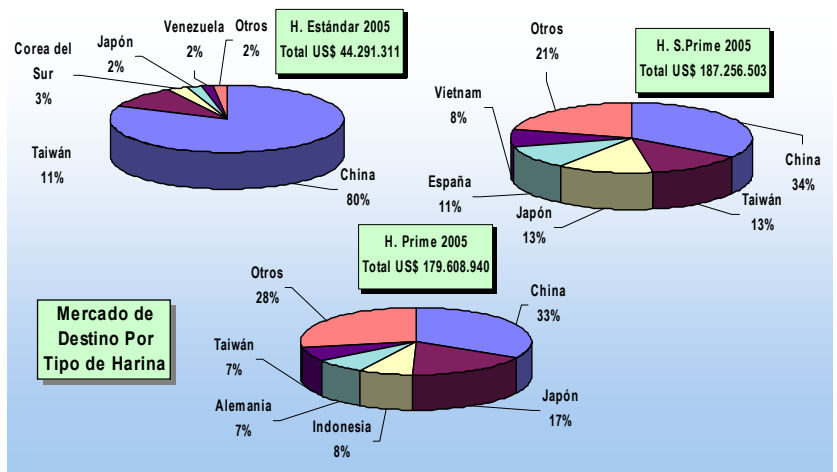
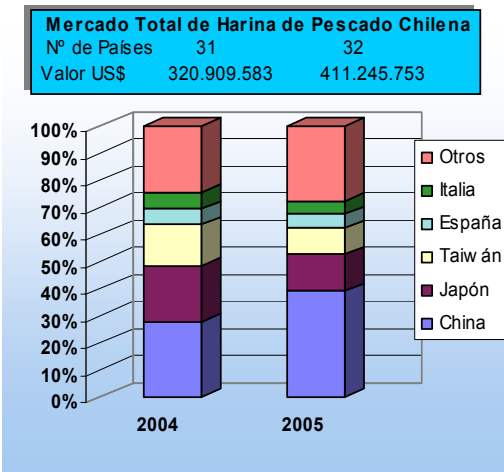

\* La información nacional (exportaciones) se encuentra actualizada diciembre - 2005; la de harina de soya a enero - 2006; la harina de Perú al 15 de febrero - 2006.