

## FICHA HARINA DE PESCADO (N° 11/05) DAS – Subsecretaría de Pesca (Septiembre 2005)

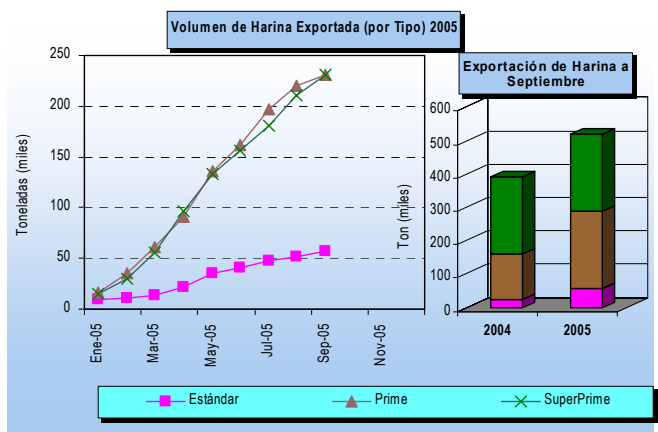

Nota: La glosa arancelaria de la Harina Súper Prime se abre en enero de 2002

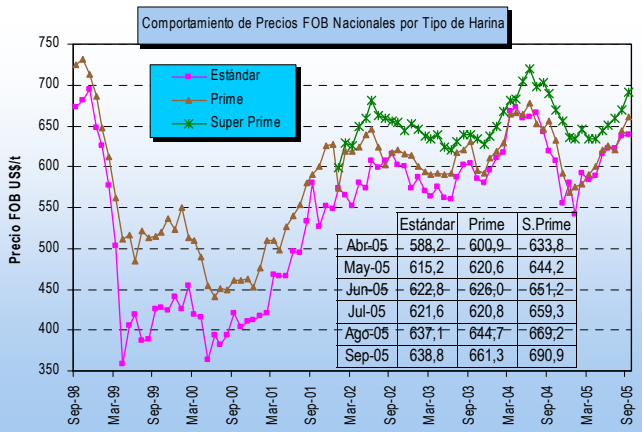
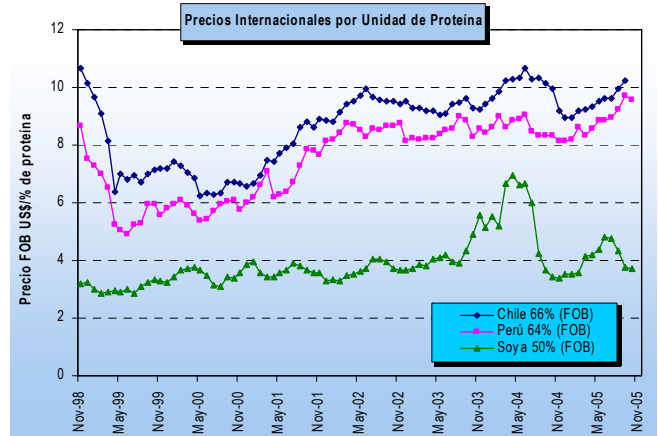
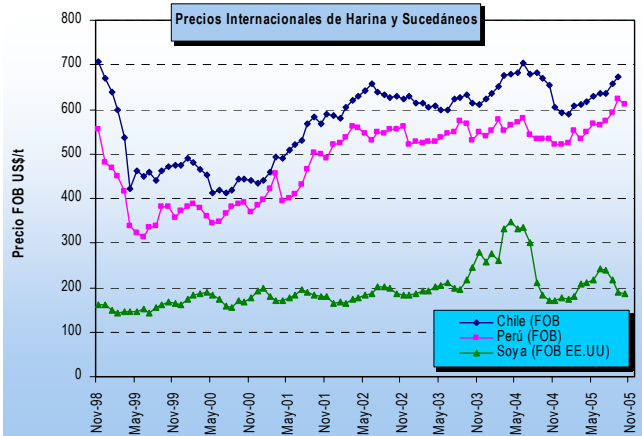
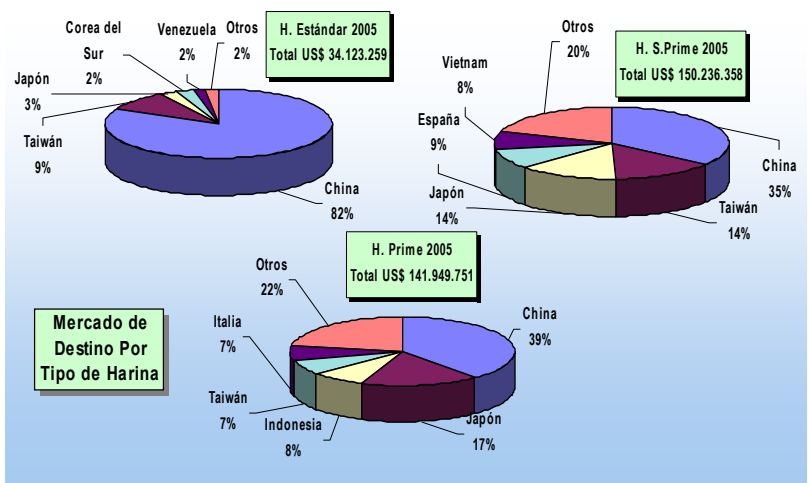
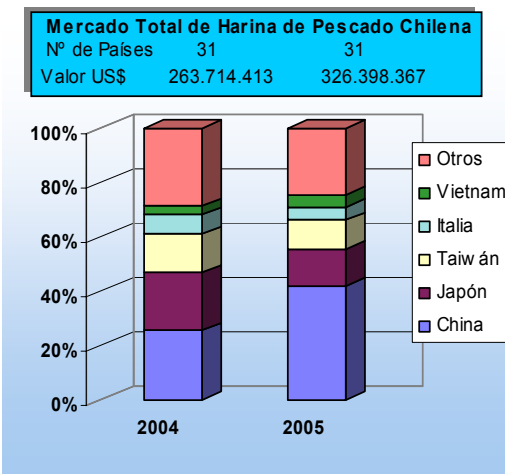

\* La información nacional (exportaciones) se encuentra actualizada septiembre - 2005; la de harina de soya a octubre - 2005; la harina de Perú al 10 de Noviembre - 2005.