

FICHA HARINA DE PESCADO (N° 9/05)

DAS – Subsecretaría de Pesca (Julio 2005)

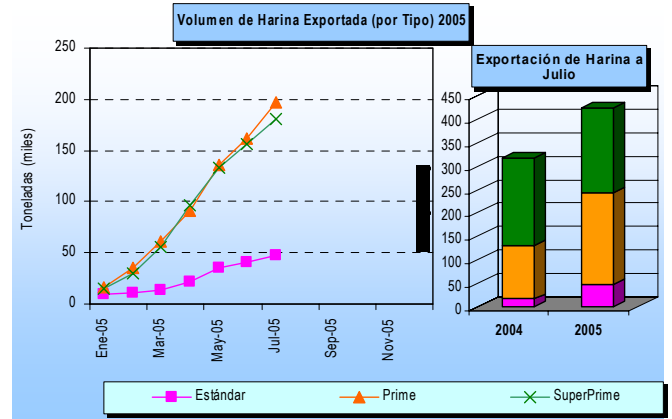

Nota: La glosa arancelaria de la Harina Súper Prime se abre en enero de 2002

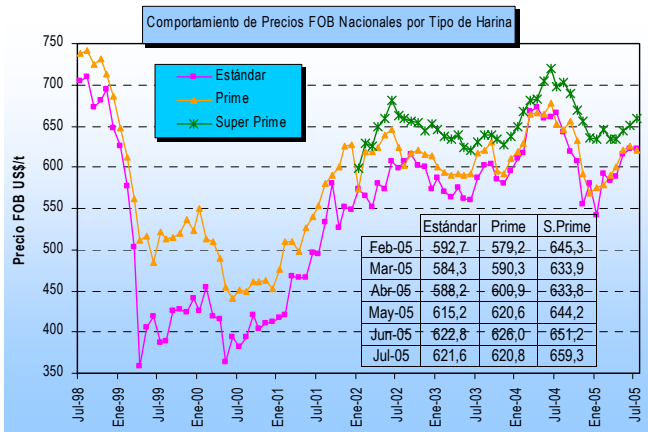
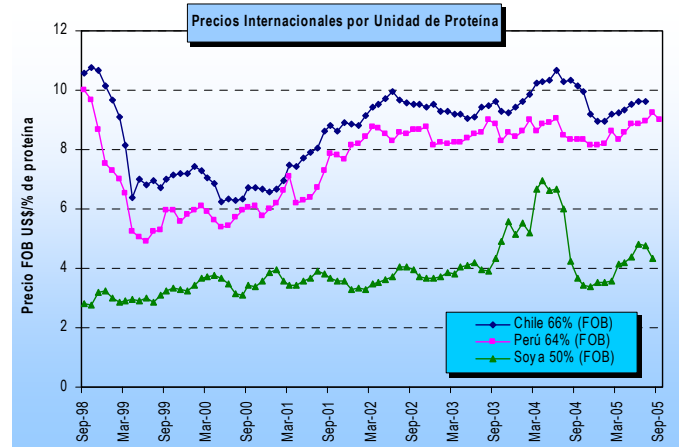
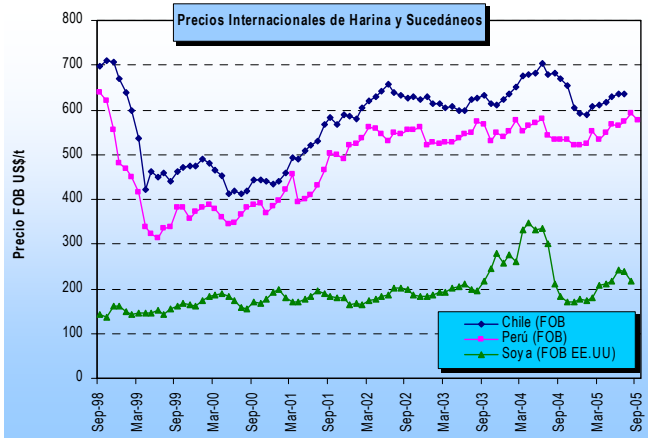
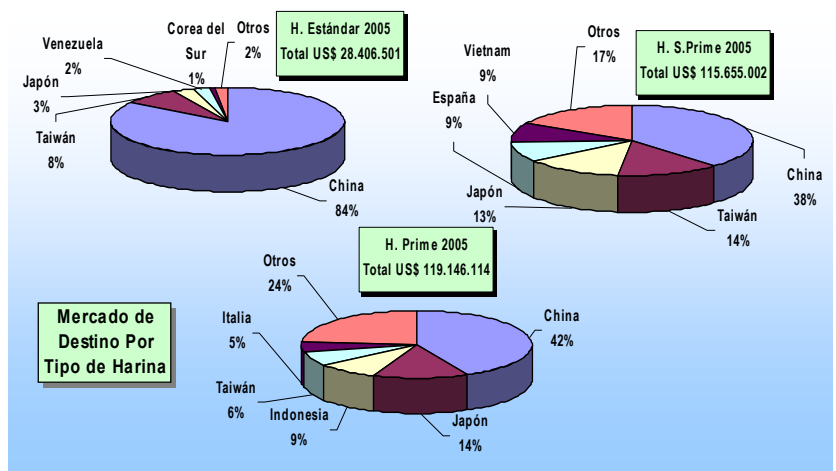
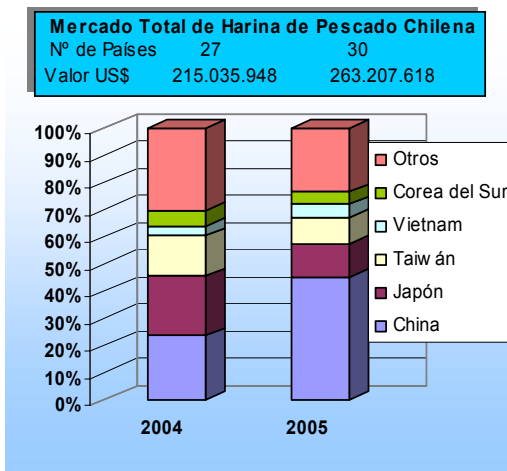

* La información nacional (exportaciones) se encuentra actualizada julio del 2005; la de harina de soya a agosto del 2005; la harina de Perú al 9 de Septiembre del 2005.