

FICHA HARINA DE PESCADO (N° 3/05) DAS – Subsecretaría de Pesca (Enero 2004)

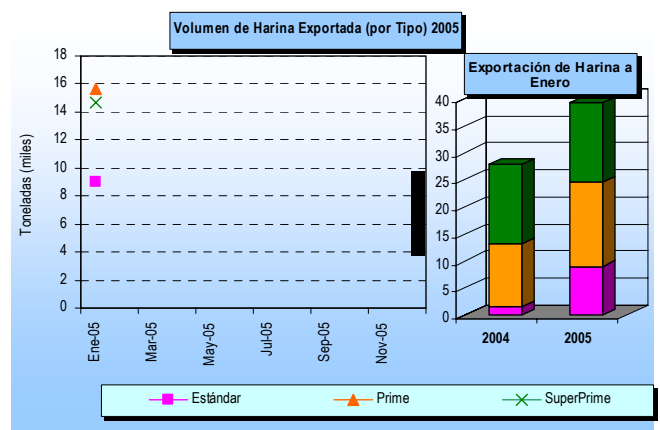

Nota: La glosa arancelaria de la Harina Súper Prime se abre en enero de 2002

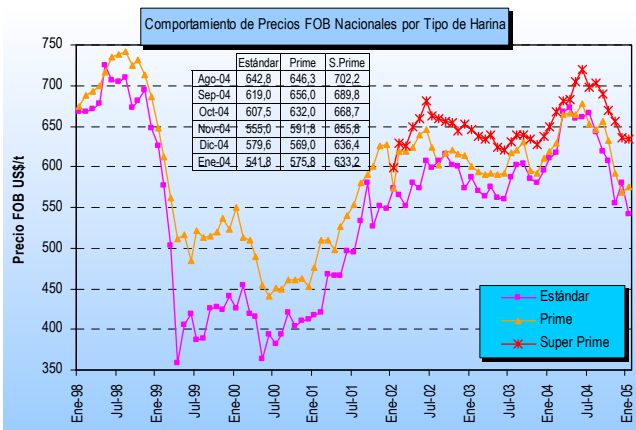
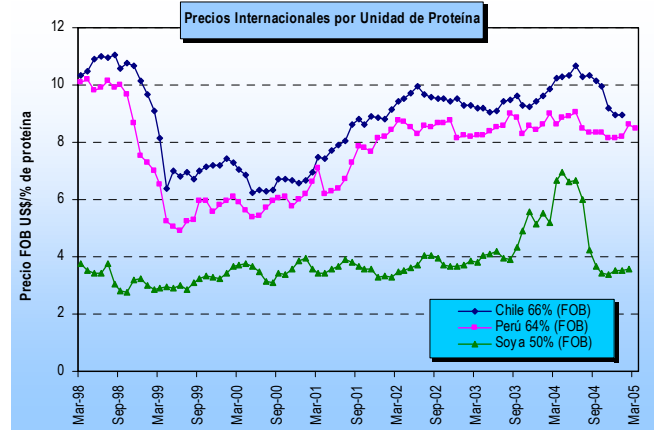
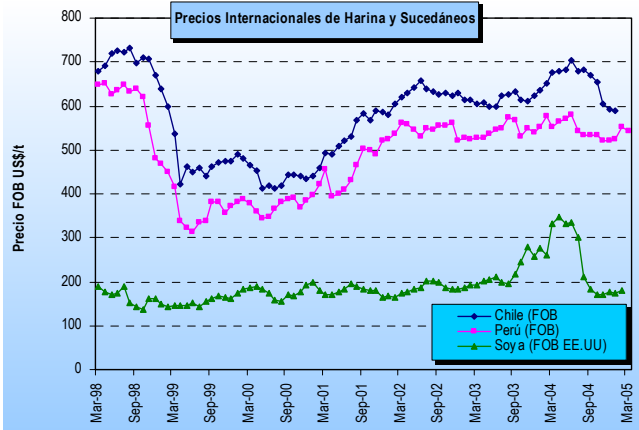
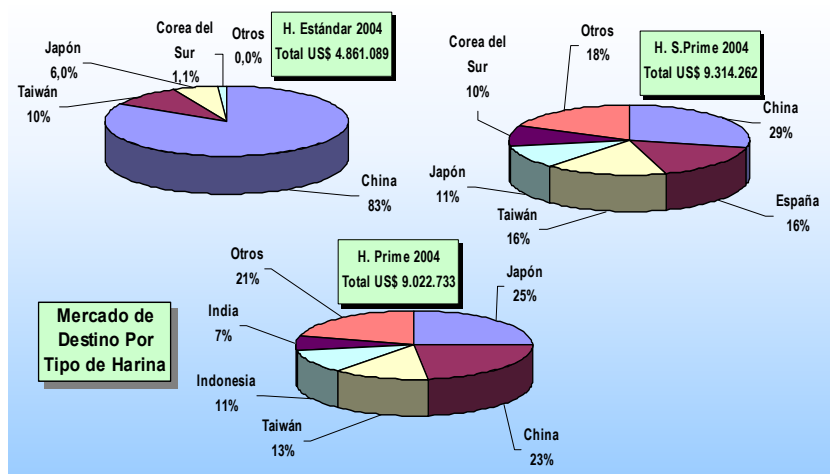
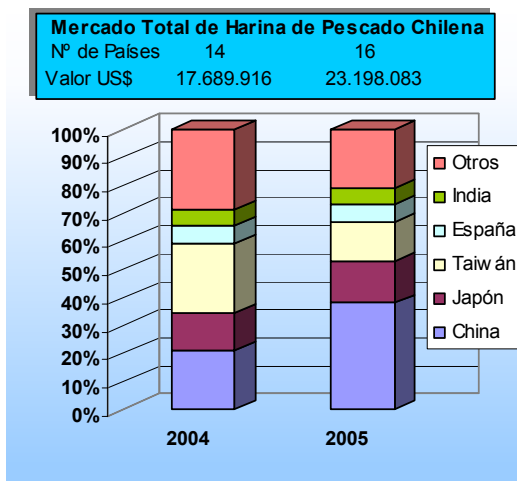

* La información nacional (exportaciones) se encuentra actualizada enero del 2005; la de harina de soya a febrero del 2005; la harina de Perú al 10 de marzo del 2005.