

FICHA HARINA DE PESCADO (N° 10/04)

DAS - Subsecretaría de Pesca (Agosto 2004)

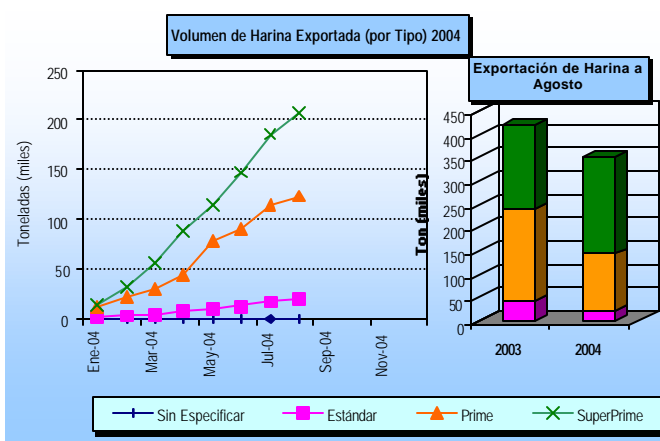

Nota: La glosa arancelaria de la Harina Super Prime se abre en enero de 2002

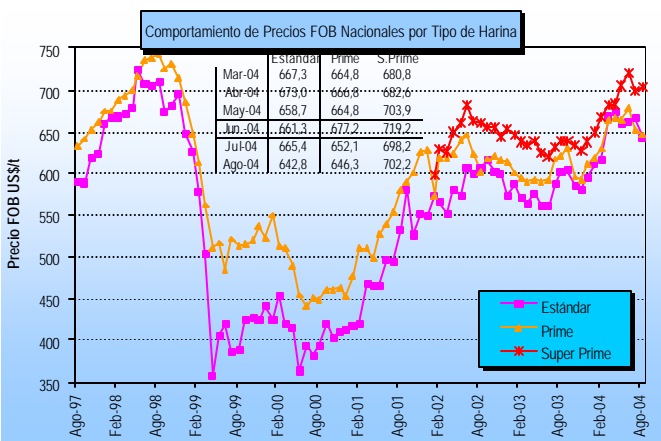
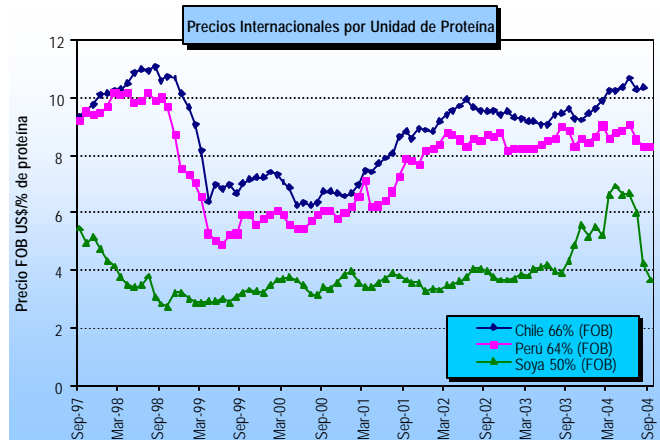
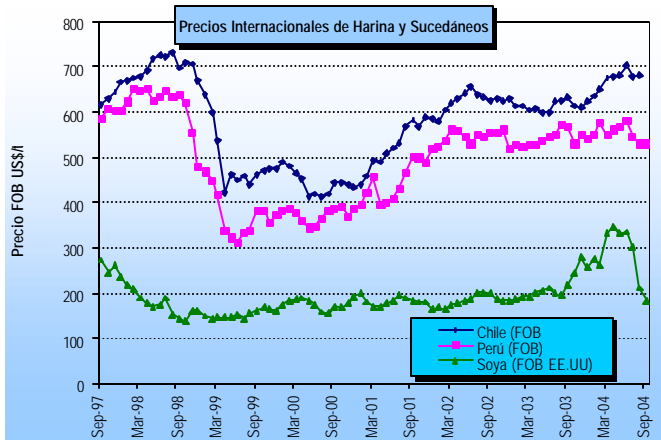
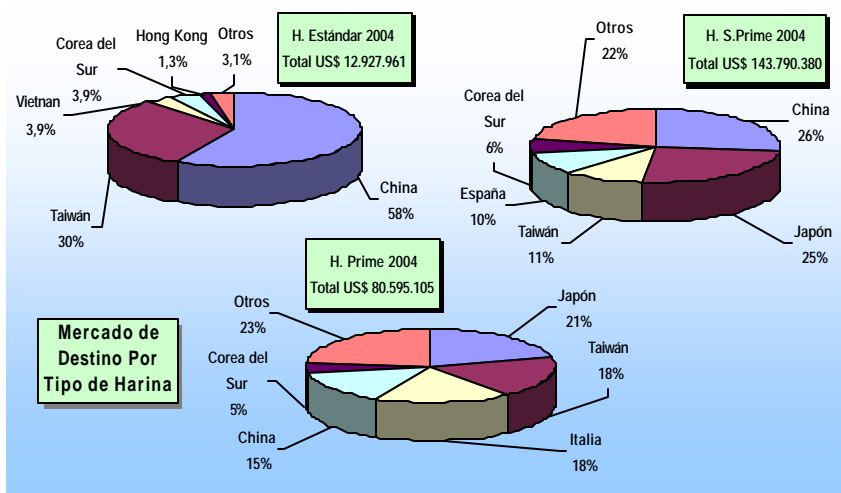
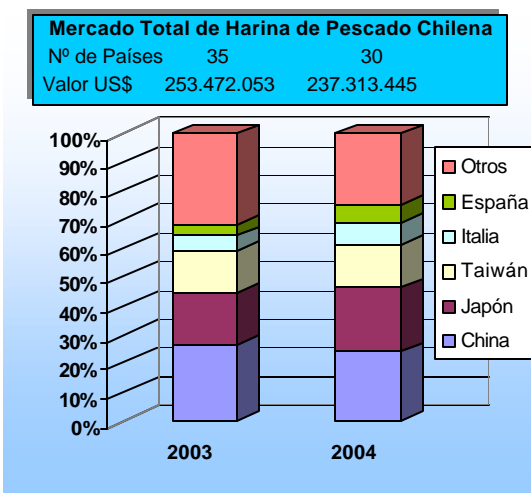

* La información nacional (exportaciones) se encuentra actualizada agosto del 2004; la internacional a septiembre del 2004.