

FICHA HARINA DE PESCADO (Nº 09/10)

DAS – Subsecretaría de Pesca (Información a Agosto de 2010)

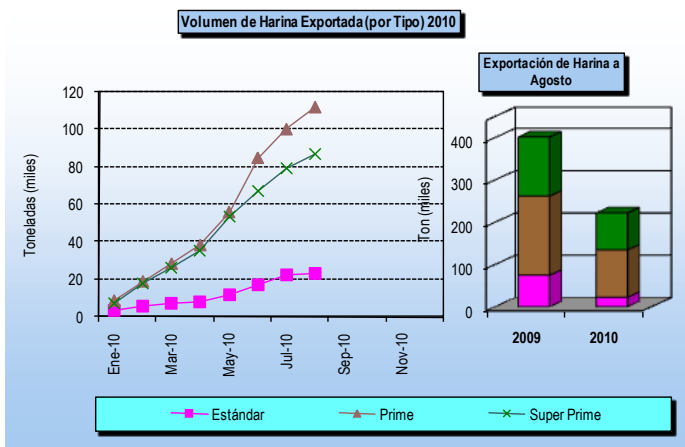

Nota: La glosa arancelaria de la Harina Súper Prime se abre en enero de 2002

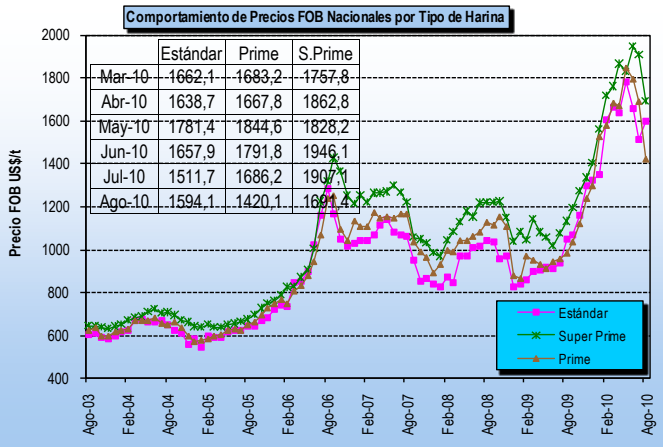
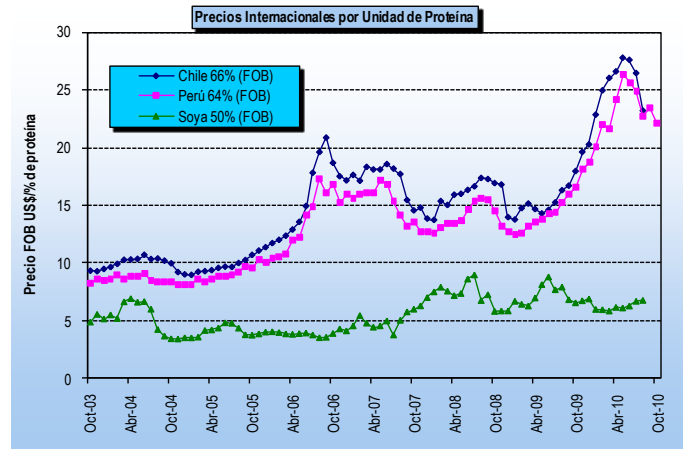
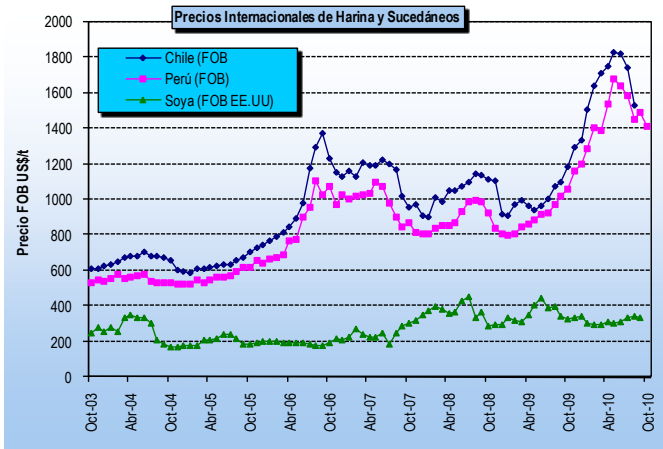
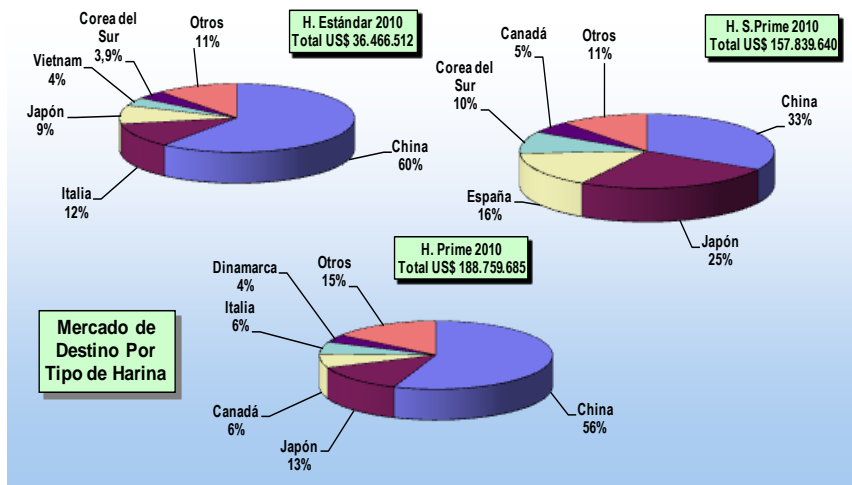
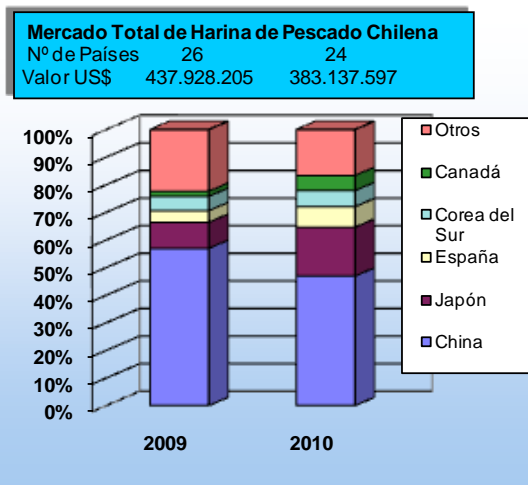

*La información nacional (exportaciones) se encuentra actualizada a septiembre-10; la de harina de soya (Chicago-EE.UU.) agosto-10; la harina de Perú al 31/10/2010.
 1. La información del año 2010 fue corregida en su totalidad, dado que se encontró en los registros de exportación de Aduanas, harina de pescado con origen de otras especies sin especificar.