

VEDA RECLUTAMIENTO DE SARDINA COMÚN Y ANCHOVETA REGIONES DE VALPARAÍSO A LOS RÍOS

ADJUNTO REPORTE RECLUTAMIENTO N°1 (SEMANA 50, DEL 08 AL 14 DE DICIEMBRE DE 2025)

La Subsecretaría de Pesca y Acuicultura, de acuerdo con lo señalado en el D. Ex. N° 05 del 09 de febrero de 2024 y sus modificaciones, indica que se establecerá una veda biológica para los recursos sardina común y anchoveta cuya fecha de inicio y término estará regida por el indicador biológico semanal de estos recursos.

Durante periodo referencial y respecto de la evaluación inicial, a contar desde el 1 de noviembre las publicaciones se podrán iniciar cuando la información en los boletines provenientes del IFOP se evidencie un porcentaje mayor o igual al 17,0% de ejemplares menores o igual a 8,5 y 11,5 centímetros de longitud total para sardina común y/o anchoveta, respectivamente, medidos en número de ejemplares expandidos a la captura en escala semanal para al menos una subzona, zona y/o región.

En este periodo de evaluación inicial, conforme a los resultados de la información semanal, el periodo de resguardo iniciará cuando por dos semanas consecutivas y no consecutivas se iguale o supere el indicador biológico del artículo 4 para al menos una de las dos especies, por zona y/o región, según corresponda.

El indicador biológico corresponde a un porcentaje \geq (mayor o igual) al 32,0% de ejemplares menores o iguales a 8,5 cm LT para sardina común y un porcentaje \geq (mayor o igual) al 30,0% de ejemplares menores o iguales a 11,5 cm LT para anchoveta, en ambas especies medido en número y expandido a la captura en escala semanal.

Respecto de lo anterior y conforme a los resultados del muestreo realizado por IFOP en el periodo comprendido entre el 08 y 14 de diciembre del 2025, se indica que:

- Se evidencia la presencia de un 97,2% de ejemplares menores o igual a 8,5cm de longitud para sardina común en la zona Ñuble-Biobío por lo que se inician las publicaciones semanales para la evaluación de la aplicación del periodo de

resguardo. Siendo esta la primera semana que supera el indicador biológico del artículo 4.

Durante el periodo referencial de veda, el reporte con los resultados del monitoreo que realiza IFOP, será publicado preferentemente el jueves de cada semana en el sitio de dominio electrónico de la Subsecretaría de Pesca y Acuicultura (<http://www.subpesca.cl>).





DOCUMENTO MONITOREO DE RECLUTAMIENTO

MONITOREO DEL PROCESO DE RECLUTAMIENTO DE SARDINA COMÚN Y ANCHOVETA
ENTRE LAS REGIONES DE VALPARAÍSO Y LOS RÍOS, 2025-2026

Boletín N° 08 : semana 50 (08 al 14 diciembre 2025)

1).- Muestreo de Longitud

FLOTA	REGIÓN (sub-zona)	ZONA DE PESCA (Latitud - Longitud)	REFERENCIA COSTERA	COMPOSICIÓN ESPECIES	ESPECIE	CAPTURA ESTIMADA MUESTREO (kg)	N° DE VIAJES	CAPTURA PROMEDIO (kg / viaje)	EJEMPLARES (N°)	INTERVALO TALLAS (cm)	MODA (cm)	% BAJO TMM ⁽¹⁾	% ≤8,5 cm LT ⁽²⁾	OBSERVACIONES
ARTESANAL	Valparaíso													Sin información de pesca comercial.
	Ñuble (Itata)													
	Biobío (B. Concepción)	36°28'33" - 72°56'17" 36°36'55" - 73°13'19"	Pta. Burca Tumbes	S. Común 69,3% Anchoqueta 27,6% Pejerrey 2,1% Otras sp. 1,0%	S. COMÚN	43.646	3	43.646	166	6,0 - 9,0	7,0	100	98,8	Pesca comercial 3 viajes muestreados (tierra). 3 embarcaciones. (otras sp: m. común y calamar)
					ANCHOVETA	17.352		8.676	220	13,5 - 19,0	16,0	0,0		
	Biobío (G. de Arauco)	37°01'09" - 73°12'05" 37°04'14" - 73°15'12"	Maule El Blanco	S. Común 65,3% Anchoqueta 32,2% Pampanito 1,8% Leng. de ojo chico 0,4%	S. COMUN	58.787	2	58.787	178	4,5 - 14,0	6,0	97,2	96,1	Pesca comercial 2 viajes muestreados (tierra). 2 embarcaciones.
					ANCHOVETA	28.997		28.997	132	12,5 - 18,0	15,0	0,0		
	Biobío (Lebu - I. Mocha)													Sin información de pesca comercial.
	Total Ñuble-Biobío	36°28'33" - 72°56'17" 37°04'14" - 73°15'12"	Pta. Burca El Blanco	S. Común 66,9% Anchoqueta 30,3% Pampanito 1,1% Pejerrey 0,9% Otras sp. 0,8%	S. COMÚN	102.433	5 ^(*)	51.217	344	4,5 - 14,0	7,0	98,4	97,2	Pesca comercial 5 viajes muestreados (tierra). 5 embarcaciones. (otras sp: m. común, calamar y leng. de ojo chico)
					ANCHOVETA	46.349		15.450	352	12,5 - 19,0	15,0	0,0		
	La Araucanía (Toltén-Queule)	39°16'07" - 73°15'18" 39°21'17" - 73°18'44"	La Barra de Toltén Los Pinos	S. Común 53,2% Anchoqueta 46,8%	S. COMÚN	70.000	2	70.000	122	10,5 - 16,0	13,5	3,3	0,0	Pesca comercial. 2 viajes muestreados (tierra). 2 embarcaciones.
					ANCHOVETA	61.600		61.600	115	12,5 - 17,5	14,5	0,0		
	Los Ríos (Valdivia-Corral)	39°27'28" - 73°28'37" 39°27'54" - 73°29'12"	Maiquillahue	S. Común 67,4% Anchoqueta 32,6%	S. COMÚN	97.171	2	48.586	208	12,5 - 17,0	15,5	0,0	0,0	Pesca comercial. 2 viajes muestreados (tierra). 2 embarcación.
					ANCHOVETA	45.829		22.914	171	14,0 - 18,0	16,0	0,0		

(1): Proporción de ejemplares bajo la Talla Media de Madurez, respecto al total muestreados para s. común (11,5 cm) y anchoqueta (12,0 cm)

(2): Proporción de s. común ≤ 8,5 cm LT, respecto al total de ejemplares muestreados

Captura Estimada: Captura de la(s) embarcación(es) muestreada(s) en el reporte

Captura Promedio: Captura media de todas las embarcaciones registradas en el reporte

(*) Las muestras no satisfacen los requerimientos mínimos estadísticos

DOCUMENTO MONITOREO DE RECLUTAMIENTO

MONITOREO DEL PROCESO DE RECLUTAMIENTO DE SARDINA COMÚN Y ANCHOVETA ENTRE LAS REGIONES DE VALPARAÍSO Y LOS RÍOS, 2025-2026

Boletín N° 08 : semana 50 (08 al 14 diciembre 2025)

2).- Estructura de Tallas

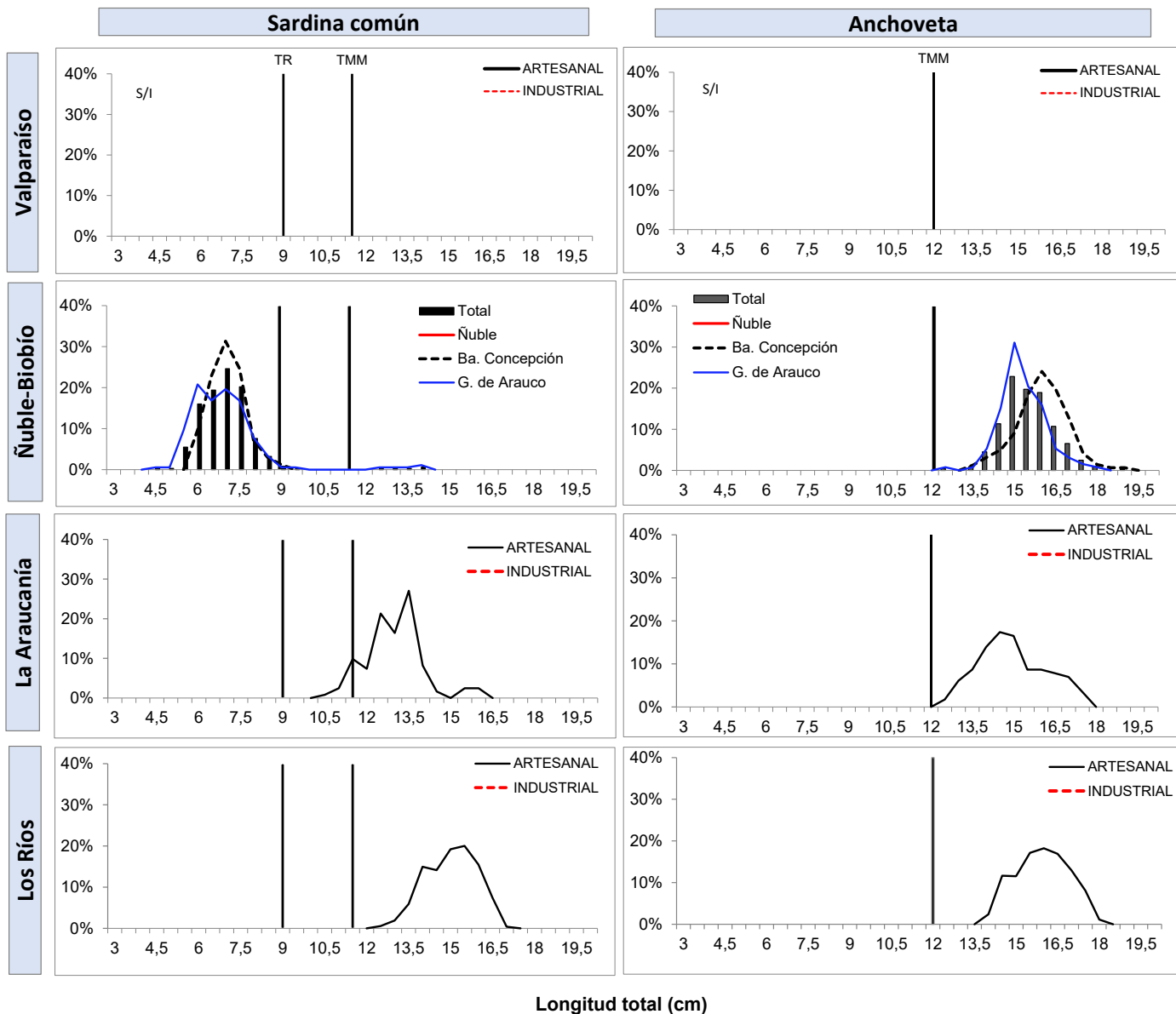

TR : Talla de Referencia de 8,5 cm LT.

TMM : Talla Media de Madurez



DOCUMENTO MONITOREO DE RECLUTAMIENTO

MONITOREO DEL PROCESO DE RECLUTAMIENTO DE SARDINA COMÚN Y ANCHOVETA
ENTRE LAS REGIONES DE VALPARAÍSO Y LOS RÍOS, 2025-2026

Boletín N° 08 : semana 50 (08 al 14 diciembre 2025)

3).- Ejemplares por litro

Embarcación	Matrícula	Eslera (m)	Fecha Recalada	Puerto Recalada	Muestreo (L: Lance)	Correlativo Plot Lances	Zona de Pesca	Región (sub-zona)	Especie	Captura estimada (kg)	Intervalo talla (cm)	Moda (cm)	% BAJO TMM	% ≤8,5 cm LT ⁽³⁾	Ejempl. (N° / litro)	Peso Ejempl. (g / litro)
L/M Matias	1434	15,0	09-dic 8:00	Talcahuano	tierra	136	36°36'51" - 73°09'45"	Biobío (Ba. Concepción)	Anchoveta	12.600	13,5 - 19,0	16,0	0,0	-	MME	-
L/M Don Pedro M	1325	17,4	10-dic 11:30	Talcahuano	tierra	137	36°36'55" - 73°13'19"		Anchoveta	4.752	14,5 - 18,0	16,0	0,0	-	MME	-
L/M Mar De Liguria	1954	15,0	11-dic 11:35	Talcahuano	tierra	138	36°28'33" - 72°56'17"		S. Común	43.646	6,0 - 9,0	7,0	100	98,8	MME	-
L/M Mateo A	1732	12,0	09-dic 12:00	Coronel	tierra	139	37°01'09" - 73°12'05"	Biobío (Golfo de Arauco)	S. Común	58.787	4,5 - 14,0	7,0	97,2	96,1	373	1.115
L/M Camila Antonella 2	3387	11,9	09-dic 12:00	Coronel	tierra	140	37°04'14" - 73°15'12"		Anchoveta	28.997	12,5 - 18,0	15,0	0,0	-	-	-
L/M Rio Queule I	1676	15,0	08-dic 22:50	Corral	tierra	141	39°21'17" - 73°18'44"	La Araucanía (Toltén-Queule)	S. Común	70.000	10,5 - 16,0	13,5	3,3	0,0	44	874
L/M Moises B	3493	14,9	08-dic 21:55	Corral	tierra	142	39°16'07" - 73°15'18"		Anchoveta	61.600	12,5 - 17,5	14,5	0,0	-	36	834
L/M Alberto M	3183	18,0	09-dic 13:50	Corral	tierra	143	39°27'54" - 73°29'12"	Los Rios (Valdivia-Corral)	S. Común	56.007	12,5 - 16,5	14,0	0,0	0,0	29	862
L/M Alberto M	3183	18,0	09-dic 13:50	Corral	tierra	143	39°27'54" - 73°29'12"		Anchoveta	16.993	14,0 - 17,5	15,5	0,0	-	31	882
L/M Don Gaspar	7450	17,9	09-dic 13:50	Corral	tierra	144	39°27'28" - 73°28'37"		S. Común	41.165	13,0 - 17,0	14,0	0,0	0,0	28	835
L/M Don Gaspar	7450	17,9	09-dic 13:50	Corral	tierra	144	39°27'28" - 73°28'37"		Anchoveta	28.836	14,0 - 18,0	16,5	0,0	-	31	867

Escala referencial de ejemplares por litro:

Ejemplares	n / Litro
Grandes	< 100
Medianos	100-140
Pequeños	> 140

MME: muestra en mal estado.

MI: muestra insuficiente.

VSP: viaje sin pesca / LSP: lance sin pesca / LSM: Lance sin muestreo / VSL: viaje sin lances

DOCUMENTO MONITOREO DE RECLUTAMIENTO

MONITOREO DEL PROCESO DE RECLUTAMIENTO DE SARDINA COMÚN Y ANCHOVETA ENTRE LAS REGIONES DE VALPARAÍSO Y LOS RÍOS, 2025-2026

Boletín N° 08 : semana 50 (08 al 14 diciembre 2025)

4).- Plot de Lances de pesca

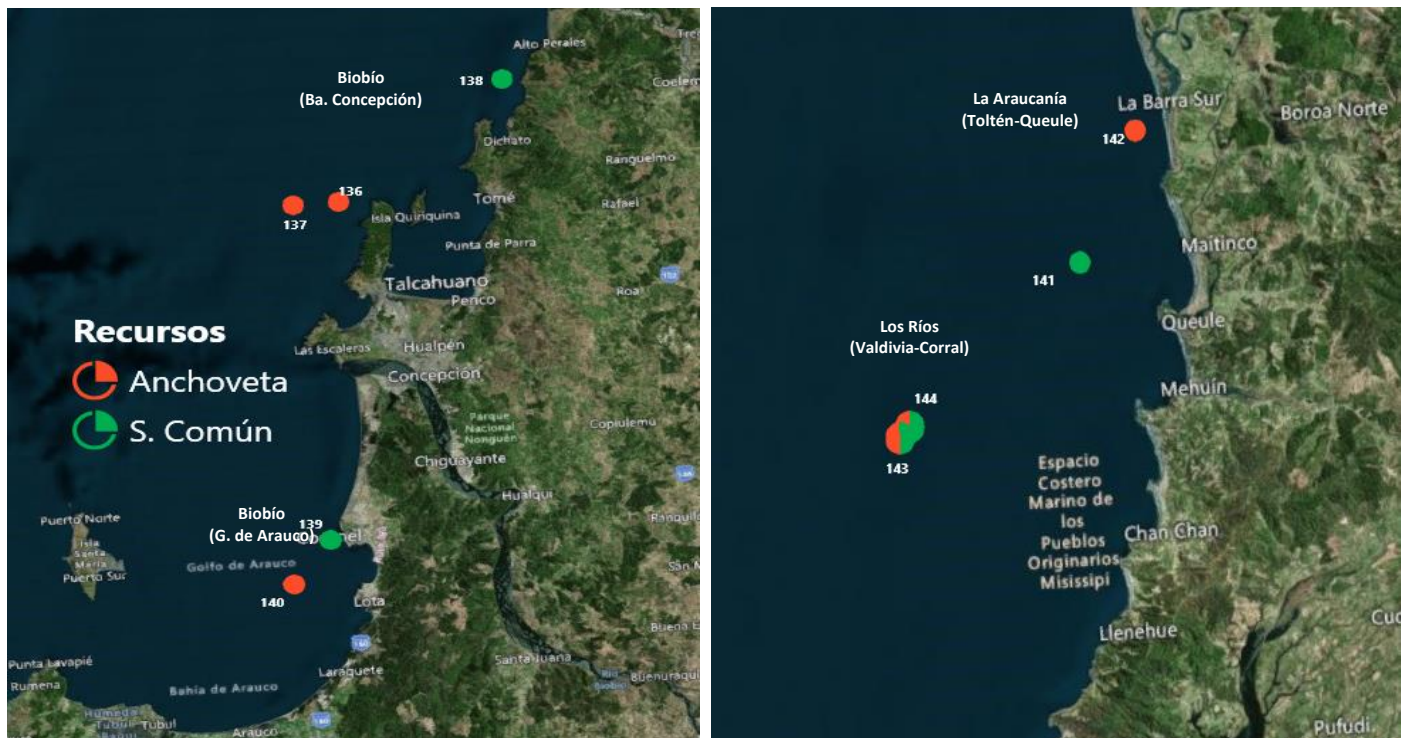

Correlativo Plot Lances proveniente de la tabla Ejemplares por litro.

DOCUMENTO MONITOREO DE RECLUTAMIENTO

MONITOREO DEL PROCESO DE RECLUTAMIENTO DE SARDINA COMÚN Y ANCHOVETA ENTRE LAS REGIONES DE VALPARAÍSO Y LOS RÍOS, 2025-2026

Boletín N° 08 : semana 50 (08 al 14 diciembre 2025)

5).- Evolución semanal (boxPlot) de la estructura de talla 2024-2025.

a) Sardina común

b) Anchoveta

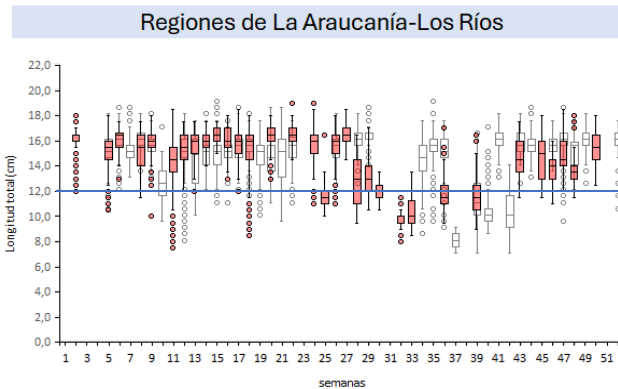
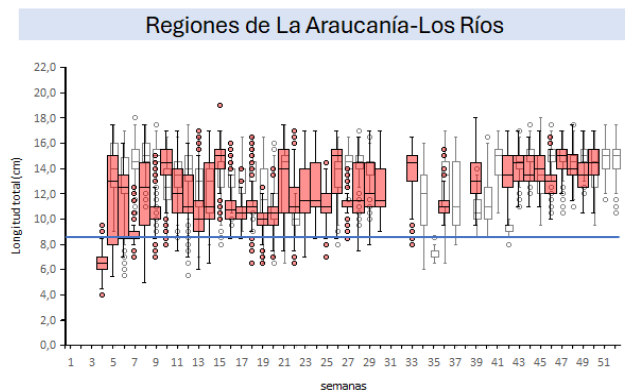
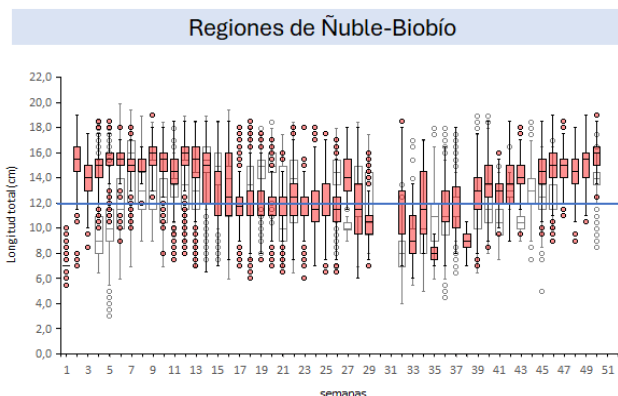
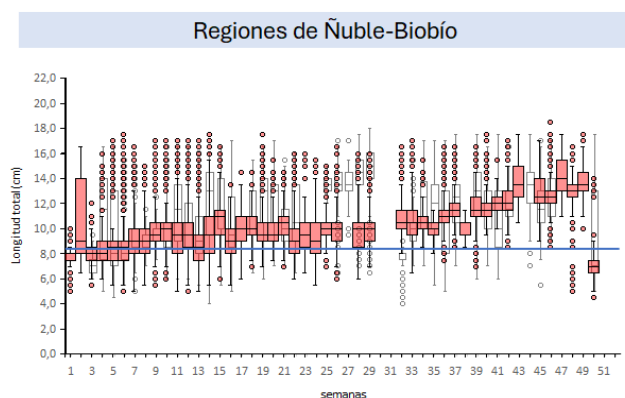
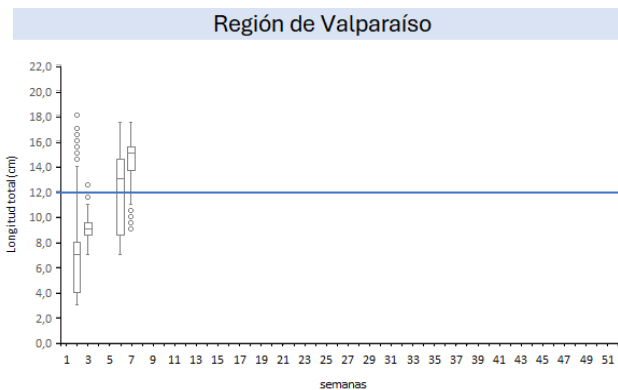
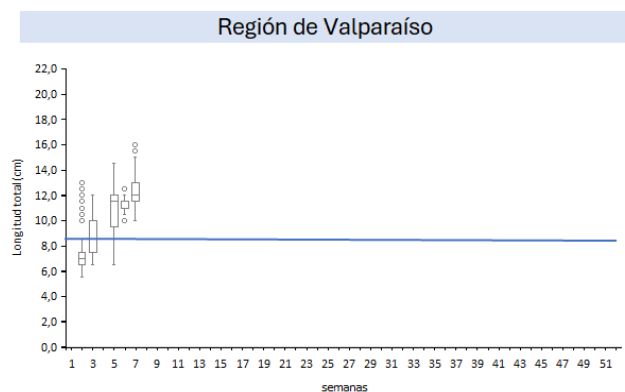

Nota: La línea horizontal azul corresponde al umbral correspondiente a la talla media de madurez de 12,0 cm LT en anchoveta y la talla de referencia 8,5 cm LT en sardina común (D. Ex N°05/2024)