

## VEDA RECLUTAMIENTO DE SARDINA COMÚN Y ANCHOVETA REGIONES DE VALPARAÍSO A LOS RÍOS

### **ADJUNTO REPORTE RECLUTAMIENTO N°9 (SEMANA 6, DEL 01 AL 07 DE FEBRERO)**

La Subsecretaría de Pesca y Acuicultura, de acuerdo a lo establecido en el D. EX. N° 51/2016, indica que el 7 de febrero para el caso de las Regiones de la Araucanía y de Los Ríos, y, el último día de febrero para las Regiones de Valparaíso a la del Biobío, finaliza la veda fija de reclutamiento de sardina común y anchoveta. Por lo tanto, a partir del 8 de febrero y del 1 de marzo, respectivamente, la veda podrá extenderse o suspenderse semanalmente hasta el 30 de abril en las regiones señaladas, dependiendo de los resultados del monitoreo que realiza el Instituto de Fomento Pesquero (IFOP).

1. Considerando la aplicación del principio precautorio y teniendo en cuenta los antecedentes preliminares de la semana 7 provenientes del monitoreo de la pesca comercial, se mantiene abierta la temporada de pesca de sardina común y anchoveta en las Regiones de La Araucanía y Los Ríos.

La extensión o suspensión de la veda de reclutamiento será evaluada semanalmente a través de los resultados de estos monitoreos, los cuales serán publicados los días jueves de cada semana en el sitio de dominio electrónico de la Subsecretaría de Pesca y Acuicultura, hasta finalizar el periodo referencial de veda.





**DOCUMENTO MONITOREO DE RECLUTAMIENTO**

**MONITOREO DEL PROCESO DE RECLUTAMIENTO DE SARDINA COMÚN Y ANCHOVETA  
ENTRE LAS REGIONES DE VALPARAÍSO Y LOS RÍOS, AÑO 2021.**

**Boletín Nº 12 : semana 06 (01 al 07 de febrero 2021)**

**1).- Muestreo de Longitud**

FLOTA	REGIÓN (subzona)	ZONA DE PESCA (Latitud - Longitud)	REFERENCIA COSTERA	COMPOSICIÓN DE ESPECIES	ESPECIE	CAPTURA ESTIMADA MUESTREO (kg)	CAPTURA PROMEDIO (kg/viaje)	EJEMPLARES (N°)	RANGO TALLAS (cm)	MODA (cm)	%BAJO TMM <sup>(1)</sup> TML <sup>(2)</sup>	%BAJO TR ≤8,5 cm LT <sup>(3)</sup>	OBSERVACIONES	
ARTESANAL	Valparaíso (San Antonio)	33°34'42" - 71°42'18"	San Antonio	S. Común 7,8% Pejerrey 2,2% Jurel 90,0%	S. COMÚN	2,70	3	219	5,0 - 9,5	7,5	100	95,9	1 viaje , 1 lance. Ausencia de anchoveta en la muestra. Recurso objetivo escaso.	
	Ñuble (Itata)												De acuerdo a programación, no se registra viaje para la semana reportada.	
	Biobío (B. Concepción)	36°41'48" - 73°04'24" 36°42'36" - 73°00'12"	Faro Belén Lirquén	S. Común 19,8% Anchoveta 80,2%	S. COMÚN	20	20	208	5,5 - 14,5	9,0	100	62,0	1 viaje , 2 lances. No se realiza un tercer lance, por falla de motor en la embarcación.	
					ANCHOVETA	80	80	362	11,0 - 18,0	16,0	0,2			
	Biobío (G. Arauco)	36°50'12" - 73°10'00" 37°00'54" - 73°29'24"	La Boca Isla Sta. María	S. Común 17,0% Anchoveta 83,0%	S. COMÚN	19	19	283	9,0 - 15,0	10,5	87,7	0,0	1 viaje , 3 lances.	
					ANCHOVETA	87	87	611	9,0 - 18,5	16,0	10,6			
	Ñuble - Biobío (Total)	36°41'48" - 73°04'24" 37°00'54" - 73°29'24"	Faro Belén I. Sta. María	S. Común 18,1% Anchoveta 81,9%	S. COMÚN	39	19	491	5,5 - 15,0	10,5	93,8	31,9	2 viaje, 5 lances totales. Predominio de recurso anchoveta por sobre s. común tanto en B. Concepción como en G. Arauco.	
					ANCHOVETA	167	84	973	9,0 - 18,5	16,0	5,6			
	La Araucanía (Toltén-Queule)													Veda biológica de reclutamiento de s.común y anchoveta. Sin operacion de la flota
	Los Ríos (Valdivia-Corral)													

S/D: Sin Datos

(1): Proporción de ejemplares bajo la Talla Media de Madurez, respecto al total muestreados para s. común (11,5 cm LT) y anchoveta (12,0 cm LT).

(2): Proporción de jurel bajo la Talla Mínima Legal (26 cm), respecto al total de ejemplares muestreados.

(3): Proporción de s. común bajo Talla de referencia ≤ 8,5 cm LT, respecto del total de ejemplares muestreados.

Captura Estimada: Captura de la(s) embarcación(es) muestreada(s) en el reporte.

Captura Promedio: Captura media de todas las embarcaciones registradas en el reporte.

(\*) Las muestras no satisfacen los requerimientos mínimos estadísticos.



## DOCUMENTO MONITOREO DE RECLUTAMIENTO

### MONITOREO DEL PROCESO DE RECLUTAMIENTO DE SARDINA COMÚN Y ANCHOVETA ENTRE LAS REGIONES DE VALPARAÍSO Y LOS RÍOS, AÑO 2021.

Boletín Nº 12 : semana 06 (01 al 07 de febrero 2021)

#### 2).- Estructura de Tallas

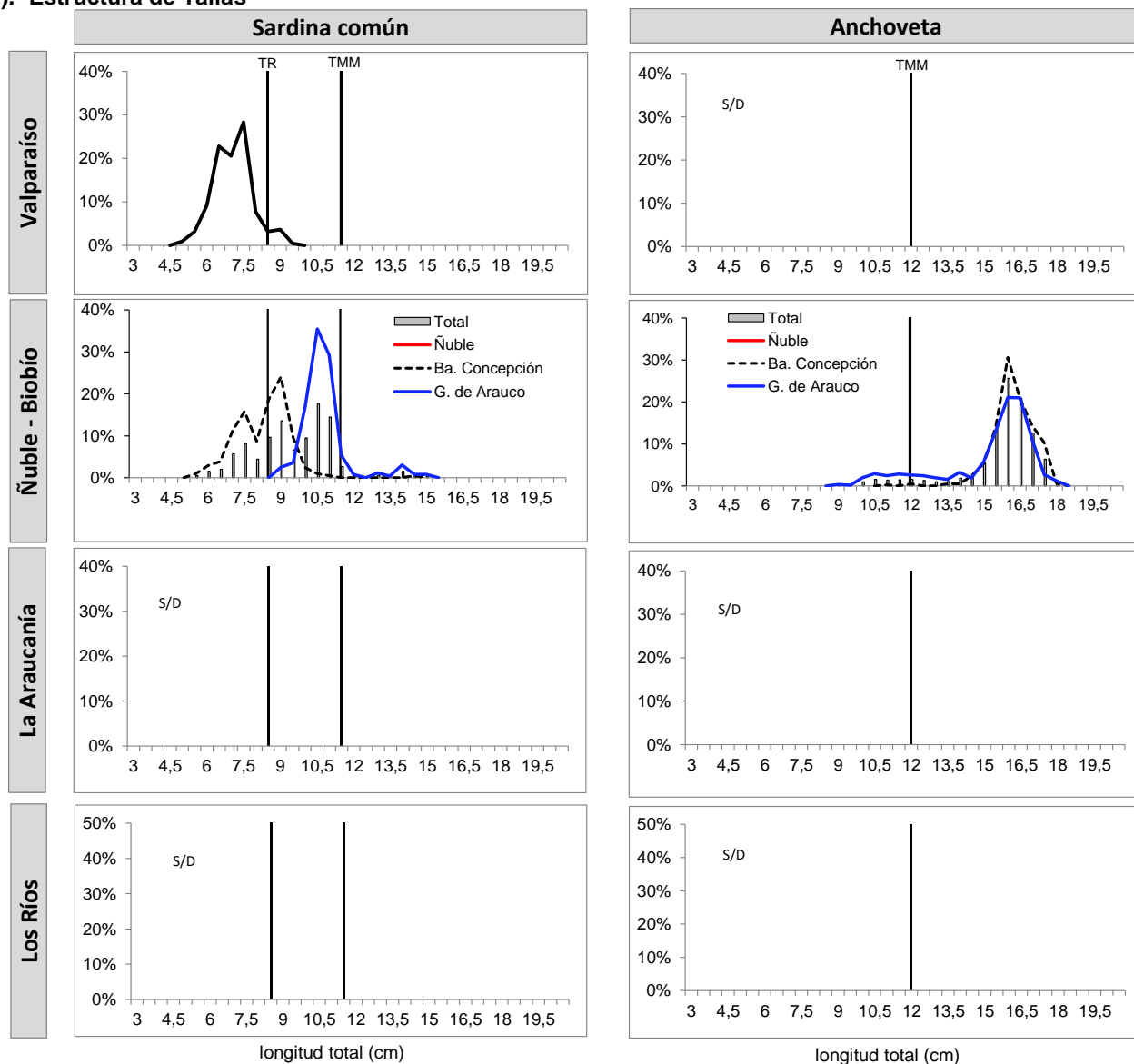

TMM : Talla Media de Madurez de 11,5 cm LT (sardina común) y 12,0 cm LT (anchoveta).

TR : Talla de Referencia de 8,5 cm LT.



**DOCUMENTO MONITOREO DE RECLUTAMIENTO**

**MONITOREO DEL PROCESO DE RECLUTAMIENTO DE SARDINA COMÚN Y ANCHOVETA  
ENTRE LAS REGIONES DE VALPARAÍSO Y LOS RÍOS, AÑO 2021.**

**Boletín Nº 12 : semana 06 (01 al 07 de febrero 2021)**

**3).- Operación por embarcación**

Embarcación	Matrícula	Eslora (m)	Fecha Recalada	Puerto Recalada	Muestreo (L: Lance)	Zona de Pesca	Correlativo Plot Lances	Región (subzona)	Especie	Captura estimada (kg)	Rango (cm)	Moda (cm)	% BAJO TMM <sup>(1)</sup>	% ≤8,5 cm LT <sup>(3)</sup>	Ejempl. (Nº / litro)	Peso Ejempl. (g / litro)
L/M Northwestern	2652	17,4	04-feb 15:30	San Antonio	embarcado L1	33° 34' 42" - 71° 42' 18"	115	Valparaíso (San Antonio)	S. Común	2,7	5,0 - 9,5	7,5	100	95,9	213	1.000
L/M Northwestern	2652	17,4	04-feb 15:30	San Antonio	embarcado L1	33°34'42" - 71°42'18"	115		Pejerrey	0,8	-	-	-	-	-	-
L/M Northwestern	2652	17,4	04-feb 15:30	San Antonio	embarcado L1	33°34'42" - 71°42'18"	115		Jurel	31,0	-	-	-	-	-	-
L/M Anselmo I	1486	15,0	02-feb 21:00	Talcahuano	embarcado L1	36°41'48" - 73°04'24"	116	Biobío (Ba. Concepción)	S. Común	20,0	5,5 - 14,5	9,0	99,5	62,0	213	1.100
L/M Anselmo I	1486	15,0	02-feb 21:00	Talcahuano	embarcado L1	36°41'48" - 73°04'24"	116		Anchoveta	30,0	11,0 - 18,0	16,0	0,6	-	27	1.050
L/M Anselmo I	1486	15,0	02-feb 21:00	Talcahuano	embarcado L2	36°42'36" - 73°00'12"	117		Anchoveta	50,0	14,5 - 17,5	16,0	0,0	-	29	1.100
L/M Capello	733	17,1	06-feb 16:20	San Vicente	embarcado L1	37°00'54" - 73°29'24"	118	Biobío (Golfo Arauco)	S. Común	18,4	9,0 - 15,0	10,5	87,4	100	71	900
L/M Capello	733	17,1	06-feb 16:20	San Vicente	embarcado L1	37°00'54" - 73°29'24"	118		Anchoveta	31,6	9,0 - 17,5	15,0	29,2	-	-	-
L/M Capello	733	17,1	06-feb 16:20	San Vicente	embarcado L2	36°51'30" - 73°09'54"	119		Anchoveta	50,0	14,0 - 18,0	16,0 - 16,5	0,0	-	22	1.000
L/M Capello	733	17,1	06-feb 16:20	San Vicente	embarcado L3	36°50'12" - 73°10'00"	120		S. Común	0,4	9,0 - 11,0	10,0	100	100	-	-
L/M Capello	733	17,1	06-feb 16:20	San Vicente	embarcado L3	36°50'12" - 73°10'00"	120		Anchoveta	5,6	11,5 - 18,5	17,0	0,5	-	20	900

(\*): Las muestras no satisfacen los requerimientos mínimos estadísticos.

MME: Muestra en Mal Estado.

LSP: Lance Sin Pesca.

LSM: Lance sin muestreo

Escala referencial de ejemplares por litro:

Ejemplares	n / Litro
Grandes	< 100
Medianos	100-140
Pequeños	> 140



## DOCUMENTO MONITOREO DE RECLUTAMIENTO

### MONITOREO DEL PROCESO DE RECLUTAMIENTO DE SARDINA COMÚN Y ANCHOVETA ENTRE LAS REGIONES DE VALPARAÍSO Y LOS RÍOS, AÑO 2021.

Boletín Nº 12 : semana 06 (01 al 07 de febrero 2021)

#### 4).- Plot de Lances de Pesca



Lance Nº : Correlativo Plot Lances proveniente de la tabla Operación por embarcación.