

VEDA RECLUTAMIENTO DE SARDINA COMÚN Y ANCHOVETA REGIONES DE VALPARAÍSO A LOS RIOS

ADJUNTO REPORTE RECLUTAMIENTO N° 2 (SEMANA 48, DEL 26 DE NOVIEMBRE AL 02 DE DICIEMBRE)

La Subsecretaría de Pesca y Acuicultura, de acuerdo a lo establecido en el D. EX. N° 51/2016, indica que a partir del 1 al 31 de diciembre, comienza el periodo referencial de veda de reclutamiento. Ésta se podrá iniciar, extender o suspender semanalmente hasta el 31 de diciembre, según corresponda, dependiendo de los resultados del monitoreo que realiza el Instituto de Fomento Pesquero (IFOP).

Conforme a lo anterior se indica que:

1. De acuerdo a los resultados del monitoreo que realizó IFOP en el periodo comprendido entre el 26 de noviembre y el 02 de diciembre del 2018, se mantiene abierta la temporada de pesca de sardina común y anchoveta, entre las Regiones de Valparaíso a Los Rios.
2. El próximo informe de monitoreo de reclutamiento que realiza IFOP, será publicado el jueves 13 de diciembre del presente, en el sitio de dominio electrónico de la Subsecretaría de Pesca y Acuicultura. Con ésta nueva información se evaluará el inicio de la veda de reclutamiento.





DOCUMENTO MONITOREO DE RECLUTAMIENTO

MONITOREO DEL PROCESO DE RECLUTAMIENTO DE SARDINA COMUN Y ANCHOVETA
DE LA ZONA CENTRO SUR, 2019

Boletín N° 02: semana 48 (26 de noviembre al 02 de diciembre 2018)

1).- Muestreo de Longitud

REGION (sub-zona)	ZONA DE PESCA (Latitud - Longitud)	REFERENCIA COSTERA	COMPOSICIÓN DE ESPECIES	ESPECIE	CAPTURA ESTIMADA MUESTREO (kg)	CAPTURA PROMEDIO (kg / viaje)	N° EJEMPL.	RANGO TALLAS (cm)	MODA (cm)	% BAJO TMM ⁽¹⁾	% ≤8,5 cm LT ⁽²⁾	OBSERVACIONES
Valparaíso (San Antonio)	33°40'41" - 71°45'14" 33°41'09" - 71°46'45"	Barrancas	S. Común 83,9% Anchoqueta 16,1%	S. COMÚN	35.598	17.799	200	11,0 - 17,5	13,0	0,3	0,0	Pesca comercial. 2 embarcaciones muestreadas (2 viajes). (muestreos en tierra)
				ANCHOVETA	7.059	-	-	-	-	-	-	
Ñuble (Itata)	36°21'36" - 73°05'12" 36°23'14" - 72°53'35"	Pta. Mela Barra de Perales	S. Común 97,2% Anchoqueta 1,4% otras sp. 1,4%	S. COMÚN	273.312	45.552	686	10,0 - 16,0	12,5	6,0	0,0	Pesca comercial. 6 embarcaciones muestreadas (6 viajes). Otras sp.: pampanito, lenguado de ojo chico y bagre. (muestreos en tierra)
				ANCHOVETA	3.330	3.330	16	13,5 - 19,0	16,5 - 18,5	0,0	-	
Biobío (B. Concepción)	36°31'56" - 73°03'39" 36°33'08" - 73°02'52"	Pta. Chepehue Dichato	Mote 99,8% S. Común 0,2%	-	-	-	-	-	-	-	-	Pesca comercial. 2 embarcaciones muestreadas (2 viajes) Recurso escaso (presencia de calamar). (muestreos en tierra)
Biobío (G. Arauco)	37°01'09" - 73°14'36" 37°11'28" - 73°18'12"	Cta. Lo Rojas Llico	S. Común 81,3% Anchoqueta 18,0% Pampanito 0,7%	S. COMÚN	42.407	21.204	226	11,0 - 17,0	15,5	1,2	0,0	Pesca comercial. 2 embarcaciones muestreadas (2 viajes). (muestreos en tierra)
				ANCHOVETA	6.870	6.870	93	13,5 - 19,0	14,0	0,0	-	
Biobío (Pta. Lavapié)												Sin actividad de pesca comercial.
Ñuble - Biobío (Total)	36°21'36" - 73°05'12" 37°11'28" - 73°18'12"	Pta. Mela Llico	S. Común 74,8% Mote 19,7% Anchoqueta 4,5% otras sp. 1,0%	S. COMÚN	315.719	39.465	912	10,0 - 17,0	12,5	5,4	0,0	Pesca comercial. 10 embarcaciones muestreadas (10 viajes). Otras sp.: pampanito, lenguado de ojo chico, bagre y calamar. (muestreos en tierra)
				ANCHOVETA	10.200	5.100	109	13,5 - 19,0	14,0	0,0	-	
La Araucanía	39°14'38" - 73° 18' 24"	Río Toltén	S. Común 100%	S. COMÚN	68.000	68.000	105	11,0 - 15,0	13,0	1,0	0,0	Pesca comercial. 1 embarcación muestreada (1 viaje). (muestreo en tierra)
Los Ríos	39°23'41" - 73°25'24" 39°28'11" - 73°30'24"	Cta. Queule Maiquillahue	S. Común 89,5% Anchoqueta 10,5%	S. COMÚN	132.984	44.328	329	9,0 - 16,5	13,0	2,0	0,0	Pesca comercial. 2 embarcaciones muestreadas (3 viajes). (muestreos en tierra)
				ANCHOVETA	15.546	7.773	70	13,0 - 18,5	15,5	0,0	-	

(1): Proporción de ejemplares bajo la Talla Media de Madurez, respecto al total muestreados para s. común (11,5 cm) y anchoqueta (12,0 cm).

(2): Proporción de s. común ≤ 8,5 cm LT, respecto al total de ejemplares muestreados.

Captura Estimada: Captura de la(s) embarcación(es) muestreada(s) en el Boletín.

Captura Promedio: Captura media de todas las embarcaciones registradas en el Boletín.

(*) Las muestras no satisfacen los requerimientos mínimos estadísticos.



DOCUMENTO MONITOREO DE RECLUTAMIENTO

MONITOREO DEL PROCESO DE RECLUTAMIENTO DE SARDINA COMUN Y ANCHOVETA DE LA ZONA CENTRO SUR, 2019

Boletín N° 02: semana 48 (26 de noviembre al 02 de diciembre 2018)

2).- Estructura de Tallas

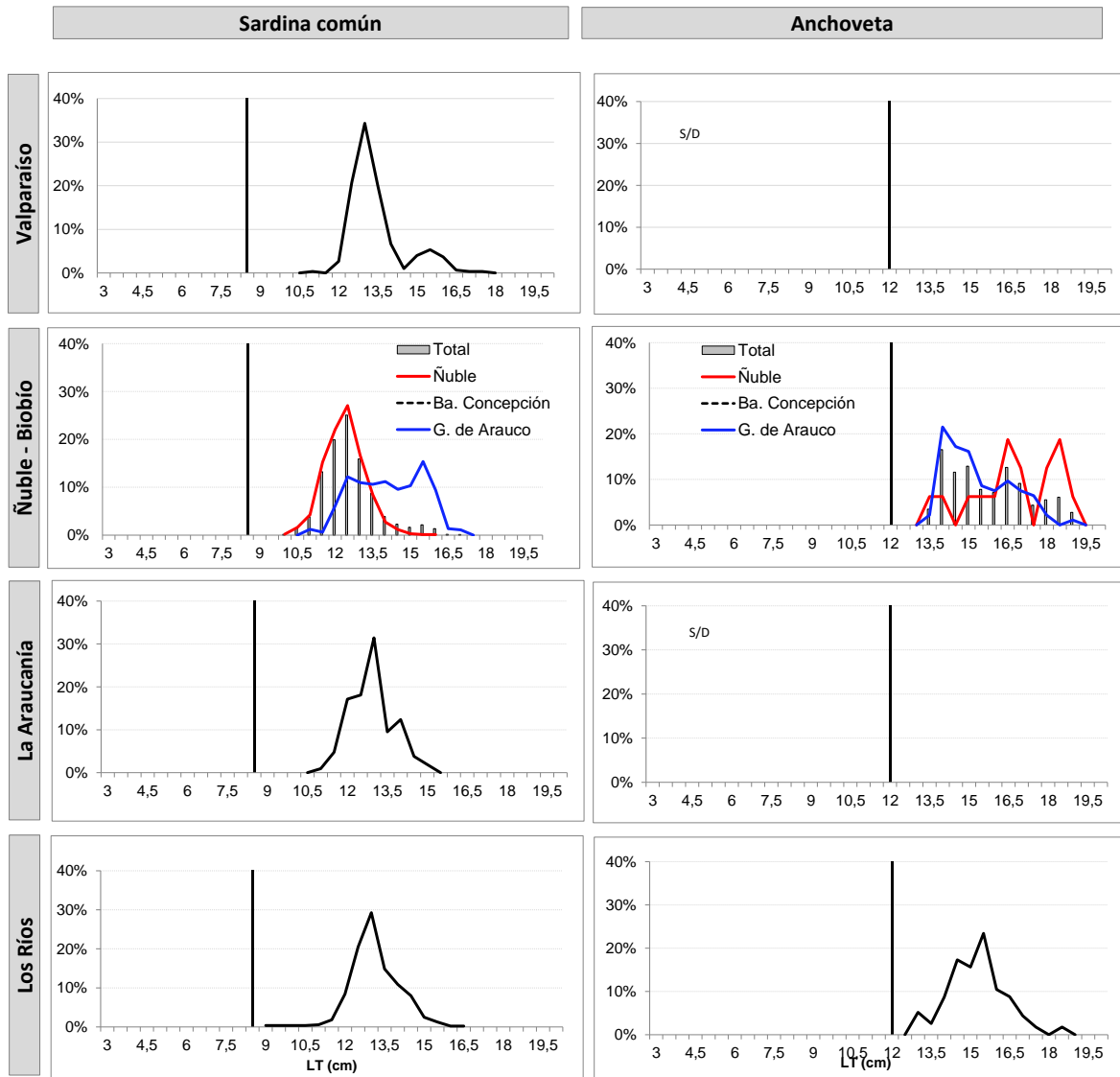

TR : Talla de Referencia de 8,5 cm LT.
TMM : Talla Media de Madurez de 12,0 cm LT.



DOCUMENTO MONITOREO DE RECLUTAMIENTO

MONITOREO DEL PROCESO DE RECLUTAMIENTO DE SARDINA COMUN Y ANCHOVETA
DE LA ZONA CENTRO SUR, 2019

Boletín N° 02: semana 48 (26 de noviembre al 02 de diciembre 2018)

3).- Ejemplares por litro

Embarcación	Matrícula	Eslora (m)	Fecha Zarpe	Puerto Descarga	Muestreo (L: Lance)	Zona de Pesca	Región (sub-zona)	Especie	Rango (cm)	Moda (cm)	% BAJO TMM ⁽¹⁾ TML ⁽²⁾	% ≤8,5 cm LT ⁽³⁾	N° Ejem./ Lt.	Peso (g)	Captura estimada (kg)
L/M Altamira	889	17,2	28-nov 3:00	San Antonio	tierra	33° 40' 41" - 71° 45' 14"	Valparaíso (San Antonio)	S. Común	12,0 - 16,5	13,0	0,0	0,0	37	755	23.819
L/M Altamira	889	17,2	28-nov 3:00	San Antonio	tierra	33° 40' 41" - 71° 45' 14"		Anchoveta	-	-	-	-	-	-	4.978
L/M Oyster III	2493	17,6	28-nov 23:00	San Antonio	tierra	33° 41' 09" - 71° 46' 45"		S. Común	11,0 - 17,5	13,0	1,0	0,0	39	808	11.780
L/M Oyster III	2493	17,6	28-nov 23:00	San Antonio	tierra	33° 41' 09" - 71° 46' 45"		Anchoveta	-	-	-	-	-	-	2.080
L/M Canaan	2189	16,5	26-nov 6:00	Talcahuano	tierra	36° 22' 41" - 72° 56' 24"	Ñuble (Itata)	S. Común	11,0 - 14,0	12,5	6,3	0,0	69	963	46.099
L/M Doña Leticia	4388	18,0	28-nov 3:30	Talcahuano	tierra	36° 21' 36" - 73° 05' 12"		S. Común	10,5 - 14,5	13,0	2,6	0,0	62	996	51.670
L/M Doña Leticia	4388	18,0	28-nov 3:30	Talcahuano	tierra	36° 21' 36" - 73° 05' 12"		Anchoveta	13,5 - 19,0	16,5 - 18,5	0,0	-	-	-	3.330
L/M Don Rodrigo B	2856	15,0	27-nov 5:00	Talcahuano	tierra	36° 23' 12" - 72° 57' 15"		S. Común	10,0 - 14,0	12,5	21,6	0,0	58	774	37.892
L/M Maulina V	2324	15,1	27-nov 5:00	Talcahuano	tierra	36° 23' 14" - 72° 53' 35"		S. Común	11,5 - 16,0	12,5	0,0	0,0	56	973	38.366
L/M Monica Belen	2708	17,3	27-nov 5:00	Talcahuano	tierra	36° 23' 12" - 72° 57' 15"		S. Común	10,5 - 15,0	12,0	10,9	0,0	63	898	24.685
L/M Pedro L	2621	17,6	27-nov 3:30	Talcahuano	tierra	36° 23' 12" - 72° 57' 15"	S. Común	11,0 - 14,5	12,0	1,9	0,0	80	1.035	74.600	
L/M Ovnis	126	15,5	28-nov 2:00	Talcahuano	tierra	36° 31' 56" - 73° 03' 39"	Biobío (B. Concepción)	Mote	7,0 - 12,0	9,0	-	-	189	868	9.955
L/M Sebastian	5327	17,9	27-nov 18:00	Talcahuano	tierra	36° 33' 08" - 73° 02' 52"		Mote	7,5 - 11,5	8,5	-	-	-	-	11.000
L/M Armando S	1712	18,0	28-nov 18:00	Lota	tierra	37° 11' 28" - 73° 18' 12"	Biobío (G. Arauco)	S. Común	11,0 - 16,0	12,5	1,8	0,0	45	979	29.427
L/M Don Pedro I	2882	12,0	26-nov 4:00	Coronel	tierra	37° 01' 09" - 73° 14' 36"		S. Común	13,5 - 17,0	15,5	0,0	0,0	30	920	12.980
L/M Don Pedro I	2882	12,0	26-nov 4:00	Coronel	tierra	37° 01' 09" - 73° 14' 36"		Anchoveta	13,5 - 19,0	14,0	0,0	-	38	995	6.870
L/M Palmi II	2778	15,0	28-nov 1:00	Corral	tierra	39° 14' 38" - 73° 18' 24"	La Araucanía	S. Común	11,0 - 15,0	13,0	0,0	0,0	58	815	68.000
L/M Claudio I	588	17,2	27-nov 3:20	Corral	tierra	39° 25' 20" - 73° 26' 18"	Los Ríos	S. Común	11,0 - 16,5	13,0	0,0	0,0	52	832	31.756
L/M Claudio I	588	17,2	27-nov 3:20	Corral	tierra	39° 25' 20" - 73° 26' 18"		Anchoveta	13,0 - 17,0	15,5	0,0	-	-	-	3.244
L/M Isaac II	3071	17,7	27-nov 3:30	Corral	tierra	39° 23' 41" - 73° 25' 24"		S. Común	11,5 - 15,5	13,0	0,0	0,0	55	834	48.530
L/M Claudio I	588	17,2	29-nov 2:00	Corral	tierra	39° 28' 11" - 73° 30' 24"		S. Común	9,0 - 15,5	13,0	0,0	0,0	53	889	52.698
L/M Claudio I	588	17,2	29-nov 2:00	Corral	tierra	39° 28' 11" - 73° 30' 24"		Anchoveta	13,0 - 18,5	15,5	0,0	-	38	820	12.302

Escala referencial de ejemplares por litro:

Ejemplares	n / Litro
Grandes	< 100
Medianos	100-140
Pequeños	> 140

MME: Muestra en Mal Estado
LSP: Lance Sin Pesca