

VEDA RECLUTAMIENTO DE SARDINA COMÚN Y ANCHOVETA REGIONES DE VALPARAÍSO A LOS RÍOS

ADJUNTO REPORTE RECLUTAMIENTO N°3 (SEMANA 52, DEL 22 AL 28 DE DICIEMBRE DE 2025)

La Subsecretaría de Pesca y Acuicultura, de acuerdo con lo señalado en el D. Ex. N° 05 del 09 de febrero de 2024 y sus modificaciones, indica que se establecerá una veda biológica para los recursos sardina común y anchoveta cuya fecha de inicio y término estará regida por el indicador biológico semanal de estos recursos.

Durante periodo referencial y respecto de la evaluación inicial, a contar desde el 1 de noviembre las publicaciones se podrán iniciar cuando la información en los boletines provenientes del IFOP se evidencie un porcentaje mayor o igual al 17,0% de ejemplares menores o igual a 8,5 y 11,5 centímetros de longitud total para sardina común y/o anchoveta, respectivamente, medidos en número de ejemplares expandidos a la captura en escala semanal para al menos una subzona, zona y/o región.

En este periodo de evaluación inicial, conforme a los resultados de la información semanal, el periodo de resguardo iniciará cuando por dos semanas consecutivas y no consecutivas se iguale o supere el indicador biológico del artículo 4 para al menos una de las dos especies, por zona y/o región, según corresponda.

El indicador biológico corresponde a un porcentaje \geq (mayor o igual) al 32,0% de ejemplares menores o iguales a 8,5 cm LT para sardina común y un porcentaje \geq (mayor o igual) al 30,0% de ejemplares menores o iguales a 11,5 cm LT para anchoveta, en ambas especies medido en número y expandido a la captura en escala semanal.

Respecto de lo anterior y conforme a los resultados del muestreo realizado por IFOP en el periodo comprendido entre el 22 y 28 de diciembre del 2025, se indica que:

- Desde la Región de Valparaíso a la Región del Biobío, se mantiene el periodo de resguardo o veda fija de reclutamiento para los recursos Sardina común y Anchoveta.

- En la Región de La Araucanía, se mantiene abierta la temporada de pesca de sardina común y anchoveta.
- Para la Región de Los Ríos, se mantiene abierta la temporada de pesca de sardina común y anchoveta.

Durante el periodo referencial de veda, el reporte con los resultados del monitoreo que realiza IFOP, será publicado preferentemente el jueves de cada semana en el sitio de dominio electrónico de la Subsecretaría de Pesca y Acuicultura (<http://www.subpesca.cl>).





DOCUMENTO MONITOREO DE RECLUTAMIENTO

MONITOREO DEL PROCESO DE RECLUTAMIENTO DE SARDINA COMÚN Y ANCHOVETA
ENTRE LAS REGIONES DE VALPARAÍSO Y LOS RÍOS, 2025-2026

Boletín N° 10 : semana 52 (22 al 28 diciembre 2025)

1).- Muestreo de Longitud

| FLOTA | REGIÓN (sub-zona) | ZONA DE PESCA (Latitud - Longitud) | REFERENCIA COSTERA | COMPOSICIÓN ESPECIES | ESPECIE | CAPTURA ESTIMADA MUESTREO (kg) | N° DE VIAJES | CAPTURA PROMEDIO (kg / viaje) | EJEMPLARES (N°) | INTERVALO TALLAS (cm) | MODA (cm) | % BAJO TMM ⁽¹⁾ | % ≤8,5 cm LT ⁽²⁾ | OBSERVACIONES |
|-----------|---------------------------------|--|----------------------------------|---|-----------|---|-------------------|-------------------------------------|--------------------|-----------------------------|--------------|------------------------------|--------------------------------|---|
| ARTESANAL | Valparaíso | | | | | | | | | | | | | Sin información de pesca comercial. |
| | Ñuble (Itata) | | | | | | | | | | | | | |
| | Biobío (B. Concepción) | 36°40'20" - 73°02'43" 36°40'25" - 73°01'29" | Faro Belén | S. Común 76,3% Anchoqueta 21,6% Mote 2,1% | S. COMÚN | 44.597 | 2 | 22.299 | 196 | 11,5 - 17,0 | 13,5 | 0,0 | 0,0 | Pesca comercial 2 viajes muestreados (2 embarcaciones). |
| | | | | | ANCHOVETA | 8.242 | | 8.242 | 42 | 13,0 - 16,0 | 14,5 | 0,0 | | |
| | Biobío (G. de Arauco) | 37°01'25" - 73°13'22" 37°05'54" - 73°13'20" | Faro Puchoco Lota | S. Común 89,4% Anchoqueta 9,3% Otras sp. 1,3% | S. COMUN | 359.776 | 9 | 39.975 | 905 | 5,5 - 16,5 | 8,0 | 89,9 | 62,6 | Pesca comercial 9 viajes muestreados (7 embarcaciones). Otras sp: bagre del norte, pampanito, jaiba paco, leng. de ojo chico, raya costera, sierra, raya eléctrica y mote. |
| | | | | | ANCHOVETA | 41.833 | | 20.917 | 53 | 12,0 - 17,0 | 15,5 | 0,0 | | |
| | Biobío (Lebu - I. Mocha) | | | | | | | | | | | | | Sin información de pesca comercial. |
| | Total Ñuble-Biobío | 36°40'20" - 73°02'43" 37°05'54" - 73°13'20" | Faro Belén Lota | S. Común 87,0% Anchoqueta 11,5% Mote 0,4% Otras sp. 1,1% | S. COMÚN | 404.373 | 11 ^(*) | 36.761 | 1.101 | 5,5 - 17,0 | 8,0 | 80,0 | 55,7 | Pesca comercial 11 viajes muestreados (9 embarcaciones) |
| | | | | | ANCHOVETA | 50.075 | | 16.692 | 95 | 12,0 - 17,0 | 14,5 | 0,0 | | |
| | La Araucanía (Toltén-Queule) | | | | | | | | | | | | | Sin información de pesca comercial. |
| | Los Ríos (Valdivia-Corral) | 39°24'41" - 73°15'12" 39°25'14" - 73°14'44" | Pta. Piedra Playa Pichicullín | S. Común 94,9% Anchoqueta 5,1% | S. COMÚN | 123.446 | 2 | 61.723 | 214 | 11,0 - 17,0 | 13,5 | 1,9 | 0,0 | Pesca comercial 2 viajes muestreados (2 embarcaciones). |

(1): Proporción de ejemplares bajo la Talla Media de Madurez, respecto al total muestreados para s. común (11,5 cm) y anchoqueta (12,0 cm)

(2): Proporción de s. común ≤ 8,5 cm LT, respecto al total de ejemplares muestreados

Captura Estimada: Captura de la(s) embarcación(es) muestreada(s) en el reporte

Captura Promedio: Captura media de todas las embarcaciones registradas en el reporte

(*) Las muestras no satisfacen los requerimientos mínimos estadísticos

DOCUMENTO MONITOREO DE RECLUTAMIENTO

MONITOREO DEL PROCESO DE RECLUTAMIENTO DE SARDINA COMÚN Y ANCHOVETA ENTRE LAS REGIONES DE VALPARAÍSO Y LOS RÍOS, 2025-2026

Boletín N° 10 : semana 52 (22 al 28 diciembre 2025)

2).- Estructura de Tallas

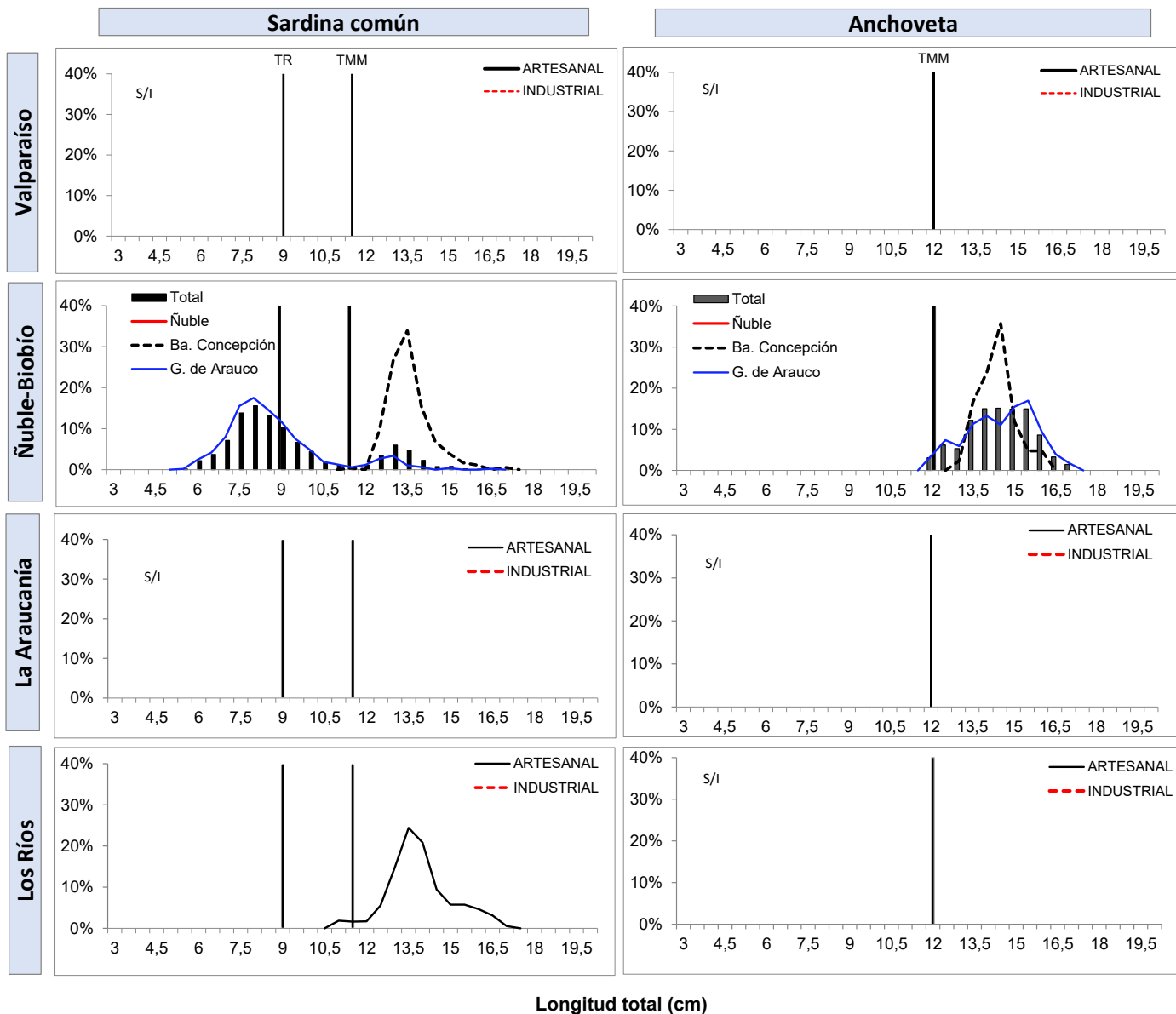

TR : Talla de Referencia de 8,5 cm LT.
TMM : Talla Media de Madurez



DOCUMENTO MONITOREO DE RECLUTAMIENTO

MONITOREO DEL PROCESO DE RECLUTAMIENTO DE SARDINA COMÚN Y ANCHOVETA
ENTRE LAS REGIONES DE VALPARAÍSO Y LOS RÍOS, 2025-2026

Boletín N° 10 : semana 52 (22 al 28 diciembre 2025)

3).- Ejemplares por litro

| Embarcación | Matrícula | Eslora (m) | Fecha Recalada | Puerto Recalada | Muestreo (L: Lance) | Correlativo Plot Lances | Zona de Pesca | Región (sub-zona) | Especie | Captura estimada (kg) | Intervalo talla (cm) | Moda (cm) | % BAJO TMM | % $\leq 8,5$ cm LT ⁽³⁾ | Ejempl. (N° / litro) | Peso Ejempl. (g / litro) |
|------------------|-----------|------------|----------------|-----------------|---------------------|-------------------------|-----------------------|----------------------------|-----------|-----------------------|----------------------|-----------|------------|-----------------------------------|----------------------|--------------------------|
| L/M Matias | 1434 | 18,0 | 22-dic 12:45 | Talcahuano | tierra | 168 | 36°40'25" - 73°01'29" | Biobío (Ba. Concepción) | S. Común | 33.047 | 12,5 - 17,0 | 13,5 | 0,0 | 0,0 | 39 | 1.008 |
| L/M Ovnis | 2574 | 15,5 | 23-dic 12:00 | Talcahuano | tierra | 169 | 36°40'20" - 73°02'43" | | S. Común | 11.550 | 11,5 - 14,5 | 13,0 | 0,0 | 0,0 | MME | - |
| L/M Ovnis | 2574 | 15,5 | 23-dic 12:00 | Talcahuano | tierra | 169 | 36°40'20" - 73°02'43" | | Anchoveta | 8.242 | 13,0 - 16,0 | 14,5 | 0,0 | - | MME | - |
| L/M Papi Alfredo | 2986 | 12,0 | 22-dic 9:30 | Lota | tierra | 170 | 37°03'47" - 73°09'54" | Biobío (Golfo de Arauco) | S. Común | 28.133 | 5,5 - 14,0 | 8,0 | 95,6 | 82,5 | MME | - |
| L/M Don Pedro I | 2882 | 12,0 | 22-dic 10:00 | Lota | tierra | 171 | 37°03'47" - 73°11'09" | | S. Común | 38.000 | 8,5 - 9,5 | 7,0 | 100 | 92,9 | MME | - |
| L/M Alonsito M | 3445 | 11,3 | 22-dic 12:00 | Lota | tierra | 172 | 37°03'33" - 73°12'30" | | S. Común | 33.824 | 6,0 - 15,0 | 9,0 | 85,9 | 51,6 | MME | - |
| L/M Josefa III | 3552 | 12,0 | 22-dic 12:57 | Lota | tierra | 173 | 37°02'14" - 73°12'39" | | S. Común | 19.778 | 12,5 - 16,5 | 13,0 | 0,0 | 0,0 | MME | - |
| L/M Josefa III | 3552 | 12,0 | 22-dic 12:57 | Lota | tierra | 173 | 37°02'14" - 73°12'39" | | Anchoveta | 29.574 | 12,0 - 16,5 | 15,0 | 0,0 | - | MME | - |
| L/M Colomba I | 3534 | 17,9 | 22-dic 12:59 | Lota | tierra | 174 | 37°01'25" - 73°13'22" | | S. Común | 70.000 | 6,0 - 13,0 | 8,0 | 96,6 | 82,1 | MME | - |
| L/M Tomas I | 9916 | 12,0 | 22-dic 13:00 | Lota | tierra | 175 | 37°01'30" - 73°15'06" | | S. Común | 54.300 | 6,0 - 13,5 | 8,5 | 93,9 | 73,3 | MME | - |
| L/M El Niego I | 3167 | 12,0 | 22-dic 13:05 | Lota | tierra | 176 | 37°05'54" - 73°13'20" | | S. Común | 37.741 | 7,0 - 13,0 | 7,5 | 88,9 | 77,8 | MME | - |
| L/M El Niego I | 3167 | 12,0 | 22-dic 13:05 | Lota | tierra | 176 | 37°05'54" - 73°13'20" | | Anchoveta | 12.259 | 12,0 - 17,0 | 14,5 | 0,0 | - | MME | - |
| L/M Don Pedro I | 2882 | 12,0 | 23-dic 7:35 | Lota | tierra | 177 | 37°03'46" - 73°12'25" | | S. Común | 38.000 | 7,5 - 12,0 | 9,5 | 98 | 18,3 | MME | - |
| L/M Papi Alfredo | 2986 | 12,0 | 23-dic 7:35 | Lota | tierra | 178 | 37°01'29" - 73°12'35" | | S. Común | 40.000 | 6,0 - 10,0 | 9,5 | 100 | 39,6 | MME | - |
| L/M Doña Violeta | 635 | 17,3 | 26-dic 23:00 | Corral | tierra | 179 | 39°25'14" - 73°14'44" | Los Ríos (Valdivia-Corral) | S. Común | 52.046 | 11,0 - 16,5 | 14,0 | 1,9 | 0,0 | 37 | 806 |
| L/M Samaritano | 2200 | 16,6 | 26-dic 23:45 | Corral | tierra | 180 | 39°24'41" - 73°15'12" | | S. Común | 71.400 | 11,0 - 17,0 | 13,5 | 1,9 | 0,0 | 38 | 875 |

Escala referencial de ejemplares por litro:

| Ejemplares | n / Litro |
|------------|-----------|
| Grandes | < 100 |
| Medianos | 100-140 |
| Pequeños | > 140 |

MME: muestra en mal estado.

MI: muestra insuficiente.

VSP: viaje sin pesca / LSP: lance sin pesca / LSM: Lance sin muestreo / VSL: viaje sin lances

DOCUMENTO MONITOREO DE RECLUTAMIENTO

MONITOREO DEL PROCESO DE RECLUTAMIENTO DE SARDINA COMÚN Y ANCHOVETA ENTRE LAS REGIONES DE VALPARAÍSO Y LOS RÍOS, 2025-2026

Boletín N° 10 : semana 52 (22 al 28 diciembre 2025)

4).- Plot de Lances de pesca

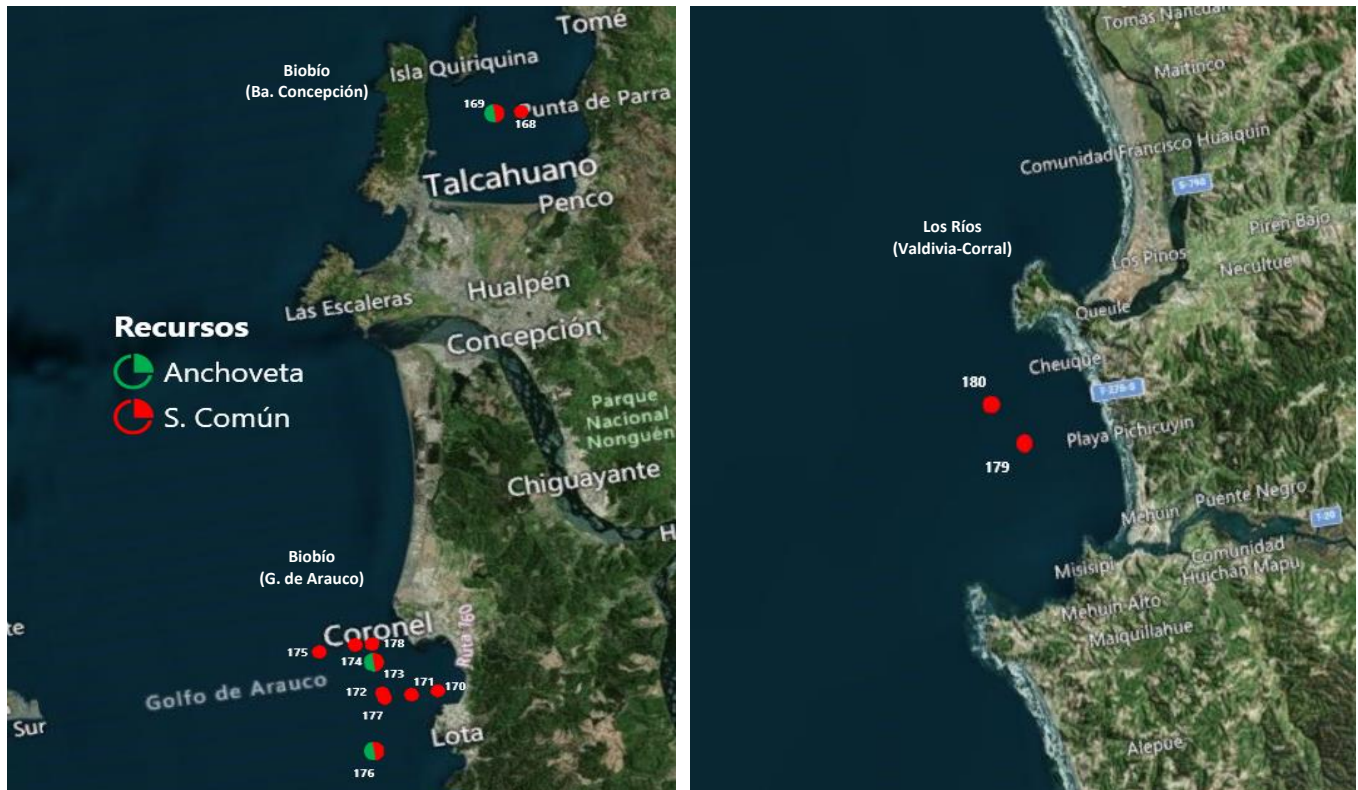

Correlativo Plot Lances proveniente de la tabla Ejemplares por litro.

DOCUMENTO MONITOREO DE RECLUTAMIENTO

MONITOREO DEL PROCESO DE RECLUTAMIENTO DE SARDINA COMÚN Y ANCHOVETA ENTRE LAS REGIONES DE VALPARAÍSO Y LOS RÍOS, 2025-2026

Boletín N° 10 : semana 52 (22 al 28 diciembre 2025)

5).- Evolución semanal (boxPlot) de la estructura de talla 2024-2025.

a) Sardina común

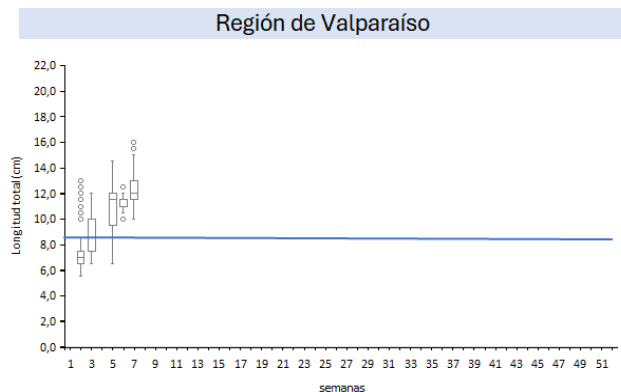

b) Anchoveta

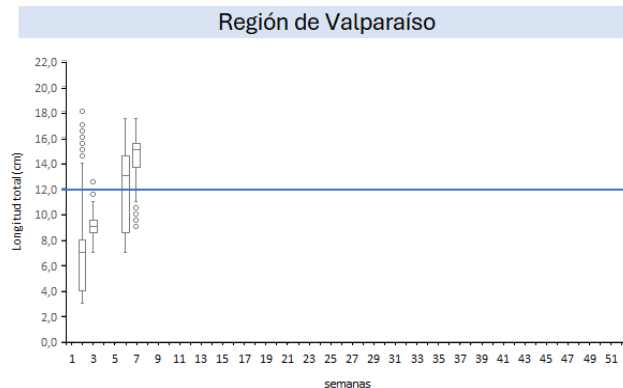

Regiones de Ñuble-Biobío

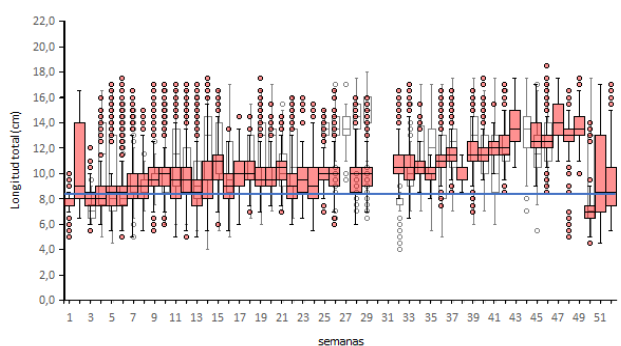

Regiones de Ñuble-Biobío

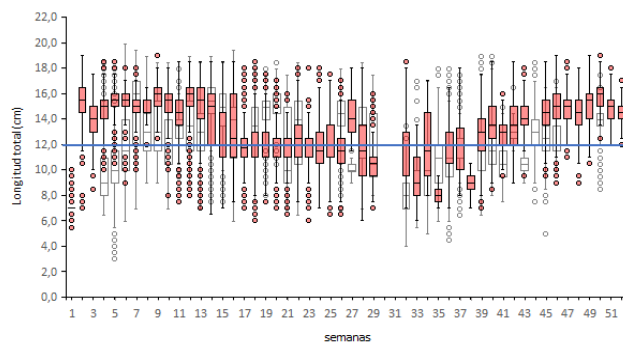

Regiones de La Araucanía-Los Ríos

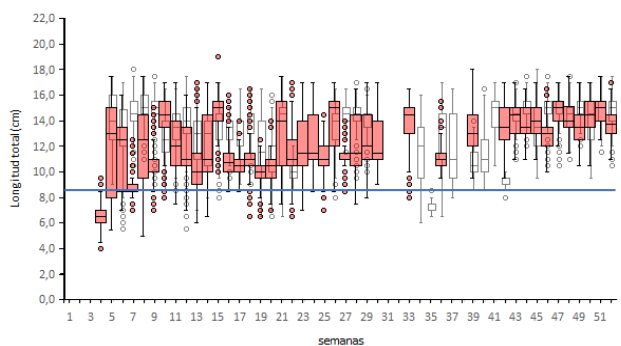

Regiones de La Araucanía-Los Ríos

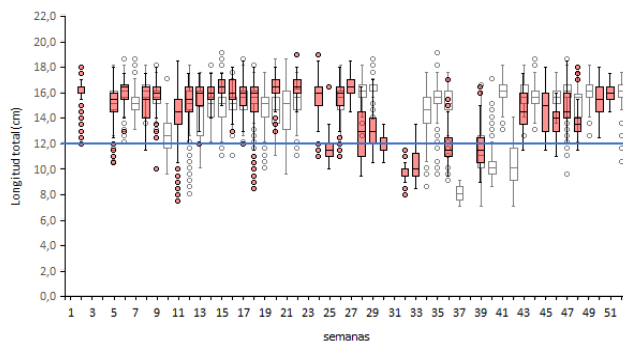

Nota: La línea horizontal azul corresponde al umbral correspondiente a la talla media de madurez de 12,0 cm LT en anchoveta y la talla de referencia 8,5 cm LT en sardina común (D. Ex N°05/2024)