

VEDA RECLUTAMIENTO DE SARDINA COMÚN Y ANCHOVETA REGIONES DE VALPARAÍSO A LOS RÍOS

ADJUNTO REPORTE RECLUTAMIENTO N°2 (SEMANA 51, DEL 15 AL 21 DE DICIEMBRE DE 2025)

La Subsecretaría de Pesca y Acuicultura, de acuerdo con lo señalado en el D. Ex. N° 05 del 09 de febrero de 2024 y sus modificaciones, indica que se establecerá una veda biológica para los recursos sardina común y anchoveta cuya fecha de inicio y término estará regida por el indicador biológico semanal de estos recursos.

Durante periodo referencial y respecto de la evaluación inicial, a contar desde el 1 de noviembre las publicaciones se podrán iniciar cuando la información en los boletines provenientes del IFOP se evidencie un porcentaje mayor o igual al 17,0% de ejemplares menores o igual a 8,5 y 11,5 centímetros de longitud total para sardina común y/o anchoveta, respectivamente, medidos en número de ejemplares expandidos a la captura en escala semanal para al menos una subzona, zona y/o región.

En este periodo de evaluación inicial, conforme a los resultados de la información semanal, el periodo de resguardo iniciará cuando por dos semanas consecutivas y no consecutivas se iguale o supere el indicador biológico del artículo 4 para al menos una de las dos especies, por zona y/o región, según corresponda.

El indicador biológico corresponde a un porcentaje \geq (mayor o igual) al 32,0% de ejemplares menores o iguales a 8,5 cm LT para sardina común y un porcentaje \geq (mayor o igual) al 30,0% de ejemplares menores o iguales a 11,5 cm LT para anchoveta, en ambas especies medido en número y expandido a la captura en escala semanal.

Respecto de lo anterior y conforme a los resultados del muestreo realizado por IFOP en el periodo comprendido entre el 15 y 21 de diciembre del 2025, se indica que:

- Se evidencia la presencia de un 42,4% de ejemplares menores o igual a 8,5cm de longitud para sardina común en la zona Ñuble-Biobío.

Al ser la segunda semana en que se supera el indicador biológico para el recurso sardina común, se da inicio al periodo de resguardo o veda fija por 45 días seguidos desde la Región de Valparaíso a la Región del Biobío, a contar de las 00:01 h del viernes 26 de diciembre del presente año.

- En la Región de La Araucanía, se mantiene abierta la temporada de pesca de sardina común y anchoveta.
- Para la Región de Los Ríos, se mantiene abierta la temporada de pesca de sardina común y anchoveta.

Durante el periodo referencial de veda, el reporte con los resultados del monitoreo que realiza IFOP, será publicado preferentemente el jueves de cada semana en el sitio de dominio electrónico de la Subsecretaría de Pesca y Acuicultura (<http://www.subpesca.cl>).





DOCUMENTO MONITOREO DE RECLUTAMIENTO

MONITOREO DEL PROCESO DE RECLUTAMIENTO DE SARDINA COMÚN Y ANCHOVETA
ENTRE LAS REGIONES DE VALPARAÍSO Y LOS RÍOS, 2025-2026

Boletín N° 09 : semana 51 (15 al 21 diciembre 2025)

1).- Muestreo de Longitud

FLOTA	REGIÓN (sub-zona)	ZONA DE PESCA (Latitud - Longitud)	REFERENCIA COSTERA	COMPOSICIÓN ESPECIES	ESPECIE	CAPTURA ESTIMADA MUESTREO (kg)	N° DE VIAJES	CAPTURA PROMEDIO (kg / viaje)	EJEMPLARES (N°)	INTERVALO TALLAS (cm)	MODA (cm)	% BAJO TMM ⁽¹⁾	% ≤8,5 cm LT ⁽²⁾	OBSERVACIONES
ARTESANAL	Valparaíso													Sin información de pesca comercial.
	Ñuble (Itata)													
	Biobío (B. Concepción)	36°32'41" - 73°02'15" 36°43'31" - 73°00'20"	Coliumo Penco	S. Común 49,2% Anchoqueta 50,2% Otras sp. 0,6%	S. COMÚN	132.316	9	26.463	631	6,0 - 17,0	13,0	36	33,8	Pesca comercial 9 viajes muestreados (tierra). 9 embarcaciones. (otras sp: pampanito, mote y calamar)
					ANCHOVETA	146.569		24.428	692	12,5 - 18,0	15,0	0,0		
	Biobío (G. de Arauco)	37°01'30" - 73°11'40" 37°04'46" - 73°10'57"	Lo Rojas El Blanco	S. Común 54,6% Anchoqueta 45,3% Otras sp. 0,1%	S. COMUN	208.436	6	52.109	577	4,5 - 17,0	7,0	58,1	47,9	Pesca comercial 6 viajes muestreados (tierra). 5 embarcaciones. (otras sp: m. común y calamar)
					ANCHOVETA	107.777		35.926	249	12,0 - 17,5	14,0	0,0		
	Biobío (Lebu - I. Mocha)													Sin información de pesca comercial.
	Total Ñuble-Biobío	36°32'41" - 73°02'15" 37°01'30" - 73°10'57"	Coliumo El Blanco	S. Común 52,6% Anchoqueta 47,1% Otras sp. 0,3%	S. COMÚN	340.752	15 ^(*)	37.861	1.208	4,5 - 17,0	13,0	49,4	42,4	Pesca comercial 15 viajes muestreados (tierra). 14 embarcaciones. (otras sp: calamar, pampanito, mote y m. común)
					ANCHOVETA	254.346		28.261	941	12,0 - 18,0	15,0	0,0		
	La Araucanía (Toltén-Queule)	39°21'31" - 73°27'48"	Pta. Ronca	S. Común 64,0% Anchoqueta 36,0%	S. COMÚN	2.559	1 ^(*)	2.559	115	13,0 - 17,0	15,0	0,0	0,0	Pesca comercial. 1 embarcación muestreada.
					ANCHOVETA	1.441		1.441	112	14,5 - 17,5	16,0	0,0		
	Los Ríos (Valdivia-Corral)	39°46'29" - 73°34'50" 39°35'43" - 73°37'41"	La Misión Pta. Quemada	S. Común 100%	S. COMÚN	330.000	5	66.000	851	12,5 - 17,5	15,5	0,0	0,0	Pesca comercial. 5 viajes muestreados: 3 embarques, 5 lances; 2 muestreos en tierra.

(1): Proporción de ejemplares bajo la Talla Media de Madurez, respecto al total muestreados para s. común (11,5 cm) y anchoqueta (12,0 cm)

(2): Proporción de s. común ≤ 8,5 cm LT, respecto al total de ejemplares muestreados

Captura Estimada: Captura de la(s) embarcación(es) muestreada(s) en el reporte

Captura Promedio: Captura media de todas las embarcaciones registradas en el reporte

(*) Las muestras no satisfacen los requerimientos mínimos estadísticos

DOCUMENTO MONITOREO DE RECLUTAMIENTO

MONITOREO DEL PROCESO DE RECLUTAMIENTO DE SARDINA COMÚN Y ANCHOVETA ENTRE LAS REGIONES DE VALPARAÍSO Y LOS RÍOS, 2025-2026

Boletín N° 09 : semana 51 (15 al 21 diciembre 2025)

2).- Estructura de Tallas

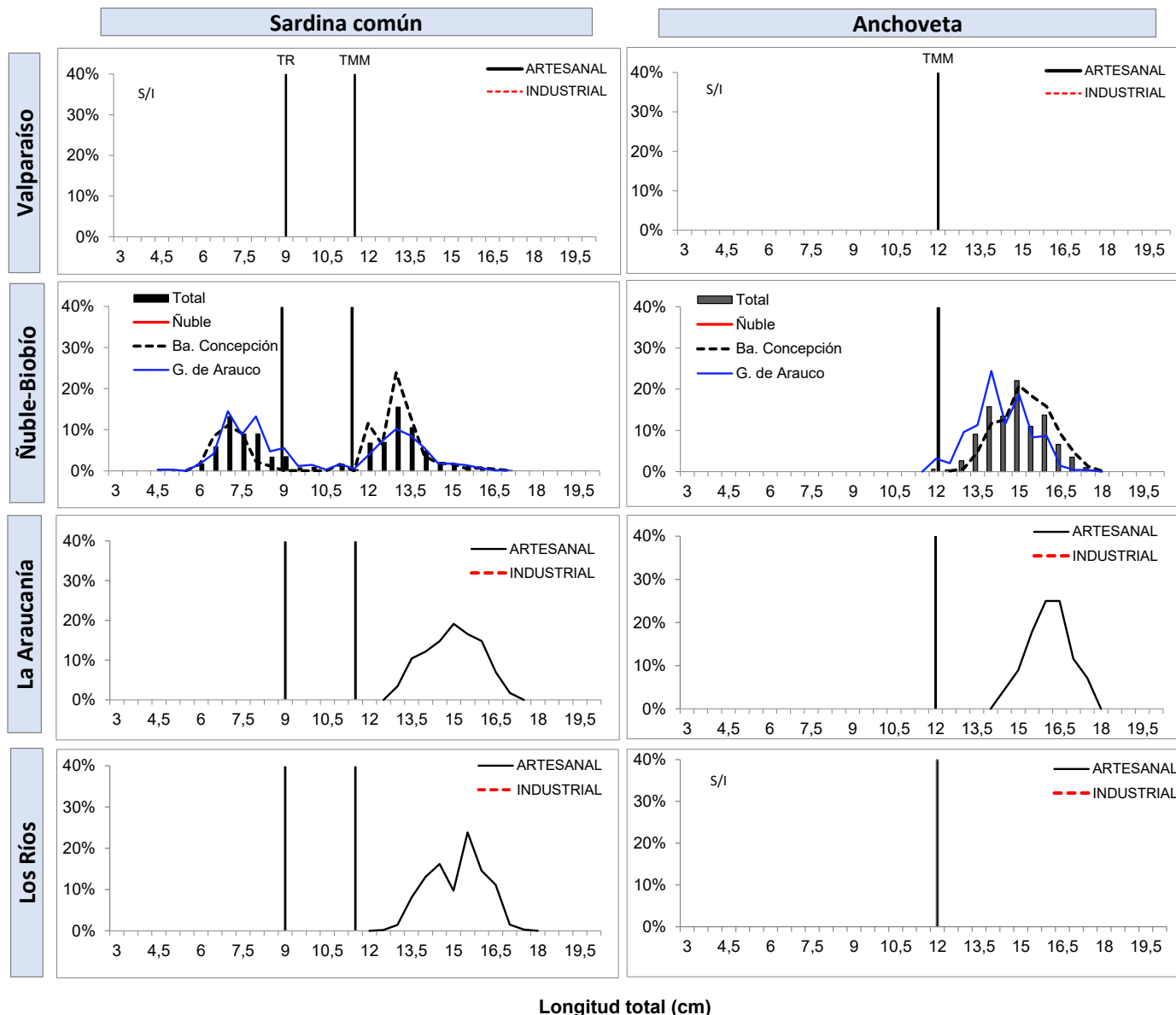

TR : Talla de Referencia de 8,5 cm LT.
TMM : Talla Media de Madurez



DOCUMENTO MONITOREO DE RECLUTAMIENTO

MONITOREO DEL PROCESO DE RECLUTAMIENTO DE SARDINA COMÚN Y ANCHOVETA
ENTRE LAS REGIONES DE VALPARAÍSO Y LOS RÍOS, 2025-2026

Boletín N° 09 : semana 51 (15 al 21 diciembre 2025)

3).- Ejemplares por litro

Embarcación	Matrícula	Eslera (m)	Fecha Recalada	Puerto Recalada	Muestreo (L: Lance)	Correlativo Plot Lances	Zona de Pesca	Región (sub-zona)	Especie	Captura estimada (kg)	Intervalo talla (cm)	Moda (cm)	% BAJO TMM	% ≤8,5 cm LT ⁽³⁾	Ejempl. (N° / litro)	Peso Ejempl. (g / litro)
L/M L. Maximiliano I	2535	12,0	15-dic 6:00	Talcahuano	tierra	145	36°43'31" - 73°00'20"	Biobío (Ba. Concepción)	S. Común	20.000	6,0 - 9,0	7,0	100,0	99,4	314	1.095
L/M Titan Del Mar II	2957	11,8	15-dic 12:30	Talcahuano	tierra	146	36°43'27" - 73°00'09"		S. Común	25.000	6,0 - 10,5	7,5	100,0	99,2	-	-
L/M Don Julian	1354	17,6	15-dic 14:30	Talcahuano	tierra	147	36°36'50" - 73°09'09"		Anchoqueta	49.165	13,5 - 7,5	15,5	0,0	-	-	-
L/M Susana R	3631	15,0	15-dic 15:50	Talcahuano	tierra	148	36°36'52" - 73°09'04"		Anchoqueta	29.349	12,5 - 17,5	15,5	0,0	-	-	-
L/M Esturion	2067	17,8	16-dic 9:30	Talcahuano	tierra	149	36°34'13" - 73°02'57"		Anchoqueta	3.933	13,0 - 17,0	15,0	0,0	-	-	-
L/M Pituco	612	18,0	16-dic 10:30	Talcahuano	tierra	150	36°32'41" - 73°02'15"		Anchoqueta	11.851	12,5 - 18,0	15,0	0,0	-	-	-
L/M Matias	1434	15,0	17-dic 6:00	Talcahuano	tierra	151	36°39'27" - 72°59'32"		S. Común	75.000	11,0 - 16,0	13,0	2,8	0,0	36	893
L/M Don Armando	1466	17,9	19-dic 14:20	Talcahuano	tierra	152	36°36'53" - 73°09'38"		S. Común	7.756	12,5 - 17,0	14,0	0,0	0,0	-	-
L/M Don Armando	1466	17,9	19-dic 14:20	Talcahuano	tierra	152	36°36'53" - 73°09'38"		Anchoqueta	32.244	13,0 - 17,5	15,0	0,0	-	-	-
L/M Maricia	1467	15,6	19-dic 14:47	Talcahuano	tierra	153	36°38'56" - 73°01'39"		S. Común	4.560	13,0 - 16,5	14,0	0	0,0	-	-
L/M Maricia	1467	15,6	19-dic 14:47	Talcahuano	tierra	153	36°38'56" - 73°01'39"		Anchoqueta	20.027	13,5 - 16,5	14,0	0,0	-	-	-
L/M Juan Antonio M	3389	14,9	16-dic 6:30	Lota	tierra	154	37°01'34" - 73°12'00"	Biobío (Golfo de Arauco)	S. Común	75.000	4,5 - 15,5	7,0	61,8	54,5	-	-
L/M Don Emilio	2911	17,5	16-dic 9:00	Talcahuano	tierra	155	37°04'06" - 73°10'57"		Anchoqueta	53.279	12,0 - 16,5	15,0	0,0	-	-	-
L/M Señora Nancy	3446	14,9	17-dic 15:35	Coronel	tierra	156	37°01'41" - 73°15'45"		S. Común	29.430	12,0 - 17,0	13,5	0,0	0,0	-	-
L/M Señora Nancy	3446	14,9	17-dic 15:35	Coronel	tierra	156	37°01'41" - 73°15'45"		Anchoqueta	45.570	12,0 - 17,5	14,0	-	-	-	-
L/M Colomba I	3534	17,9	17-dic 17:30	Coronel	tierra	157	37°01'32" - 73°14'04"		S. Común	20.507	10,5 - 16,0	13,0	1,9	0,0	-	-
L/M Colomba I	3534	17,9	17-dic 17:30	Coronel	tierra	157	37°01'32" - 73°14'04"		Anchoqueta	8.928	12,0 - 16,0	13,0	-	-	-	-
L/M Tomas I	3626	12,0	18-dic 14:10	Lota	tierra	158	37°03'47" - 73°12'23"		S. Común	44.035	6,0 - 9,0	8,0	0,0	98,2	-	-
L/M Juan Antonio M	3389	14,9	18-dic 15:35	Lota	tierra	159	37°01'30" - 73°11'40"		S. Común	39.464	7,5 - 14,5	9,0	76,8	39,7	-	-
L/M Río Queule I	1676	15,0	18-dic 18:18	Corral	tierra	160	39°21'31" - 73°27'48"	La Araucanía (Toltén-Queule)	S. Común	2.559	13,0 - 17,0	15,0	0,0	0,0	28	842
L/M Río Queule I	1676	15,0	18-dic 18:18	Corral	tierra	160	39°21'31" - 73°27'48"		Anchoqueta	1.441	14,5 - 17,5	16,0	0,0	-	27	832
L/M Lascar II	3353	11,9	15-dic 7:20	Corral	tierra	161	39°46'29" - 73°34'50"	Los Ríos (Valdivia-Corral)	S. Común	50.000	13,5 - 17,5	15,5	0,0	0,0	26	831
L/M Juan M S	3598	17,9	15-dic 7:41	Valdivia	embarcado L1	162	39°46'19" - 73°35'00"		S. Común	90.000	13,5 - 17,0	15,5	0,0	0,0	30	1.100
L/M Juan M S	3598	17,9	16-dic 4:51	Valdivia	embarcado L1	163	39°50'01" - 73°31'38"		S. Común	60.000	13,0 - 17,5	14,5	0,0	0,0	24	1.000
L/M Alanis	7585	17,8	16-dic 7:00	Corral	tierra	164	39°27'20" - 73°28'30"		S. Común	60.000	13,0 - 17,0	15,5	0,0	0,0	27	863
L/M Don Ulmes	5749	17,5	18-dic 11:30	Corral	embarcado L1	165	39°41'12" - 73°30'12"		S. Común	10.000	12,5 - 16,5	13,5	0,0	0,0	37	800
L/M Don Ulmes	5749	17,5	18-dic 11:30	Corral	embarcado L2	166	39°39'05" - 73°35'21"		S. Común	30.000	12,5 - 17,0	14,5	0,0	0,0	32	900
L/M Don Ulmes	5749	17,5	18-dic 11:30	Corral	embarcado L3	167	39°35'43" - 73°37'41"		S. Común	30.000	12,5 - 16,5	14,0	0,0	0,0	33	700

Escala referencial de ejemplares por litro:

Ejemplares	n / Litro
Grandes	< 100
Medianos	100-140
Pequeños	> 140

MME: muestra en mal estado.

MI: muestra insuficiente.

VSP: viaje sin pesca / LSP: lance sin pesca / LSM: Lance sin muestreo / VSL: viaje sin lances

DOCUMENTO MONITOREO DE RECLUTAMIENTO

MONITOREO DEL PROCESO DE RECLUTAMIENTO DE SARDINA COMÚN Y ANCHOVETA ENTRE LAS REGIONES DE VALPARAÍSO Y LOS RÍOS, 2025-2026

Boletín N° 09 : semana 51 (15 al 21 diciembre 2025)

4).- Plot de Lances de pesca

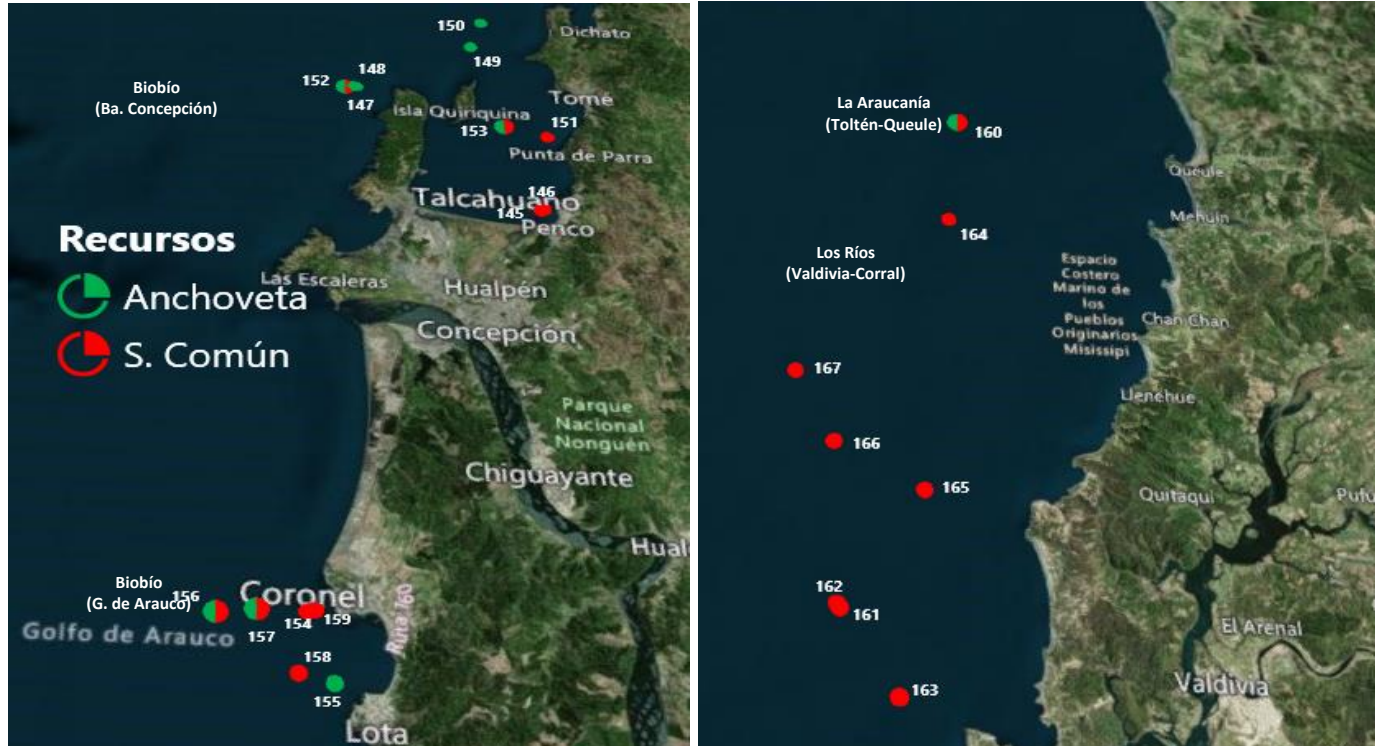

Correlativo Plot Lances proveniente de la tabla Ejemplares por litro.

DOCUMENTO MONITOREO DE RECLUTAMIENTO

MONITOREO DEL PROCESO DE RECLUTAMIENTO DE SARDINA COMÚN Y ANCHOVETA ENTRE LAS REGIONES DE VALPARAÍSO Y LOS RÍOS, 2025-2026

Boletín N° 09 : semana 51 (15 al 21 diciembre 2025)

5).- Evolución semanal (boxPlot) de la estructura de talla 2024-2025.

a) Sardina común

b) Anchoveta

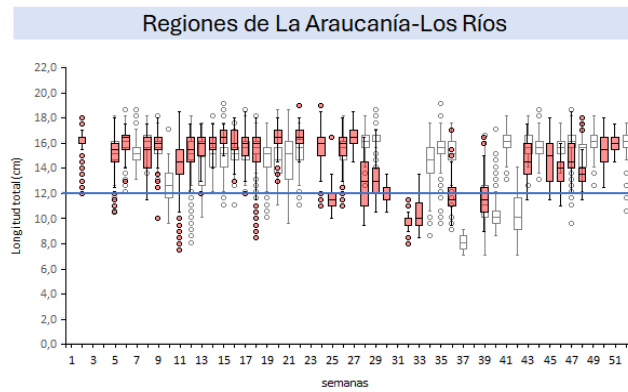
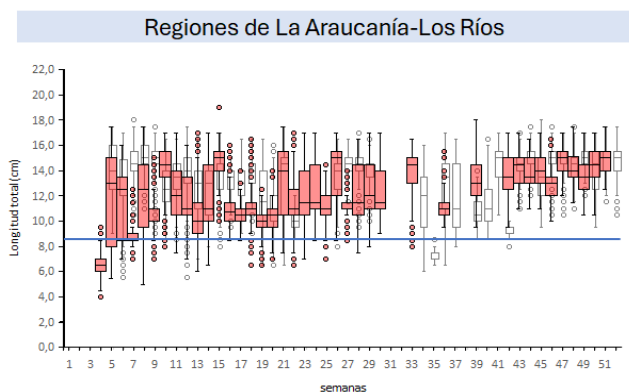
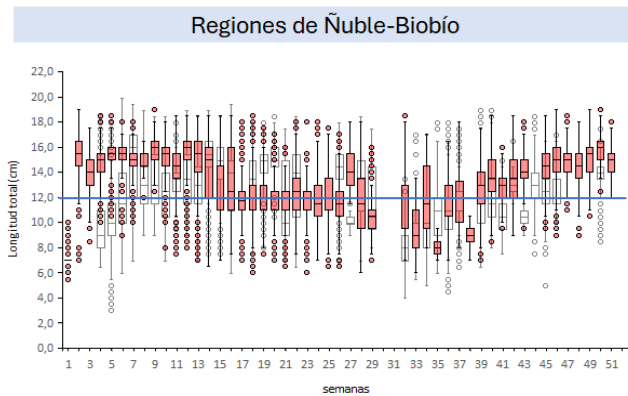
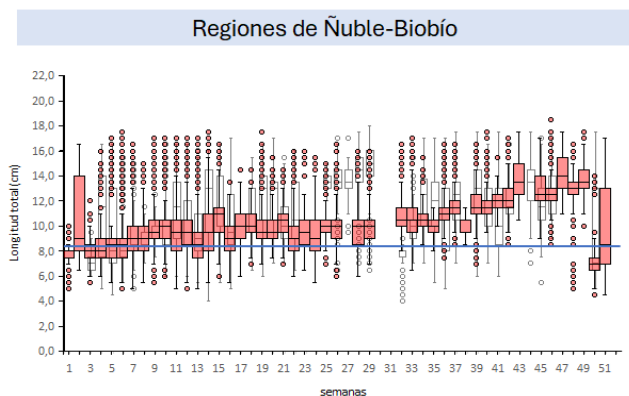
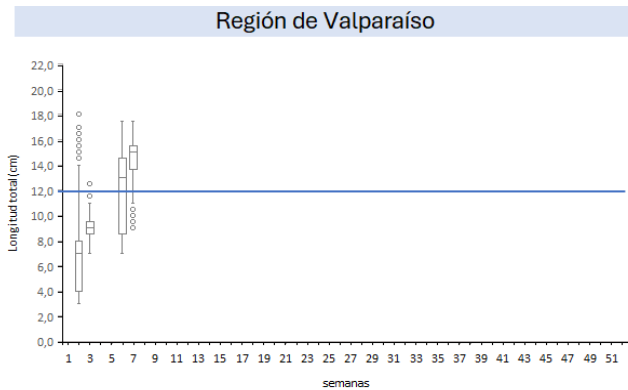
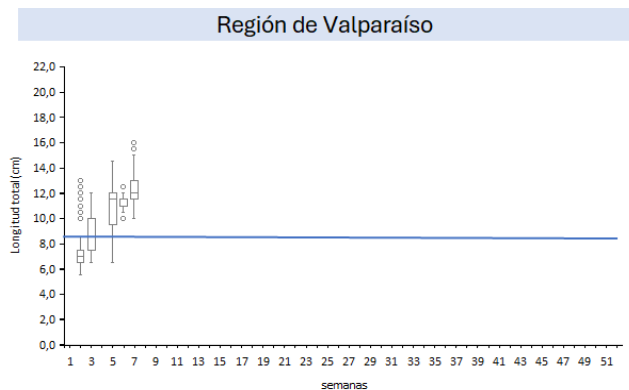

Nota: La línea horizontal azul corresponde al umbral correspondiente a la talla media de madurez de 12,0 cm LT en anchoveta y la talla de referencia 8,5 cm LT en sardina común (D. Ex N°05/2024)