



VEDA RECLUTAMIENTO DE SARDINA COMÚN Y ANCHOVETA REGIONES DE VALPARAÍSO A LOS RÍOS

ADJUNTO REPORTE RECLUTAMIENTO N°19 (SEMANA 10, DEL 3 AL 9 DE MARZO)

La Subsecretaría de Pesca y Acuicultura, de acuerdo con lo señalado en el D. Ex. N° 05 del 09 de febrero de 2024 y sus modificaciones, indica que se establecerá una veda biológica para los recursos sardina común y anchoveta cuya fecha de inicio y término estará regida por el indicador biológico semanal de estos recursos.

Para aquellas regiones que una vez finalicen el Periodo de Resguardo (o veda), la evaluación de la extensión o activación de la veda biológica por zona y/o región será de carácter semanal, donde se aplicará cuando el indicador biológico se iguale o supere para ambas especies conforme a lo establecido en Periodo de Evaluación Final.

El indicador biológico corresponde a un porcentaje \geq (mayor o igual) al 32,0% de ejemplares menores o iguales a 8,5 cm LT para sardina común y un porcentaje \geq (mayor o igual) al 30,0% de ejemplares menores o iguales a 11,5 cm LT para anchoveta, indicadores medidos en número y expandidos a la captura en escala semanal.

Se dará por término a este periodo de evaluación final, junto con las publicaciones, cuando por tres semanas consecutivas no se iguale o supere el indicador biológico para en al menos uno de los dos recursos, sardina común o anchoveta. Toda vez que este criterio no se cumpla, se dará por finalizado el día 30 de abril de cada año calendario.

Conforme a los resultados del muestreo realizado por IFOP en el periodo comprendido entre 3 al 9 de marzo del 2025, se indica lo siguiente:

- En las Regiones del Ñuble-Biobío, habiendo terminado el Periodo de Evaluación Final, se verifica la tendencia decreciente de los indicadores biológicos de reclutamiento, evidenciando por tercera semana consecutiva un porcentaje bajo el valor de referencia, tanto en sardina común como en anchoveta, siendo estos un 16,4% y 1,1% respectivamente, para la última semana. En consecuencia, se mantiene abierta la temporada de pesca de estos recursos.

- En las Regiones de La Araucanía y Los Ríos, se mantiene abierta la temporada de pesca de sardina común y anchoveta, y se da término al periodo de evaluación final junto con las publicaciones semanales.

Debido al término del periodo de evaluación final, concluye el proceso de publicaciones del reporte semanal asociado a la veda de reclutamiento de sardina común y anchoveta, Regiones de Valparaíso a Los Ríos. No obstante lo anterior, se dará continuidad al monitoreo del proceso conforme a los boletines semanales del Instituto de Fomento Pesquero (IFOP).



DOCUMENTO MONITOREO DE RECLUTAMIENTO
**MONITOREO DEL PROCESO DE RECLUTAMIENTO DE SARDINA COMÚN Y ANCHOVETA
ENTRE LAS REGIONES DE VALPARAÍSO Y LOS RÍOS, 2024-2025**
Boletín N° 19 : semana 10 (03 al 09 de marzo 2025)
1).- Muestreo de Longitud

	REGIÓN (sub-zona)	ZONA DE PESCA (Latitud - Longitud)	REFERENCIA COSTERA	COMPOSICIÓN ESPECIES	ESPECIE	CAPTURA ESTIMADA MUESTREO (kg)	N° DE VIAJES	CAPTURA PROMEDIO (kg / viaje)	EJEMPLARES (N°)	INTERVALO TALLAS (cm)	MODA (cm)	% BAJO TMM ⁽¹⁾	% ≤8,5 cm LT ⁽²⁾	OBSERVACIONES	
ARTESANAL	Valparaíso													Sin información de pesca comercial.	
	Ñuble (Itata)														
	Biobío (B. Concepción)	36°36'34" - 73°10'45" 36°47'24" - 73°12'54"	Pta. Tumbes I. Cullintos	S. Común 67,7% Anchoqueta 19,6% Mote 12,5% Otras sp. 0,2%	S. COMÚN	306.846	10	38.356	1.243	6,0 - 13,0	10,0	91,8	15,9	Pesca comercial 10 viajes (09 embarcaciones). Otras sp.; pampanito, cojinoba azul y blanquillo.	
					ANCHOVETA	46.243		9.249	284	10,0 - 18,0	16,0	0,3			
	Biobío (G. de Arauco)	36°50'16" - 73°09'39" 37°05'54" - 73°12'04"	Boca Sur Lota	S. Común 79,4% Anchoqueta 13,9% Mote 4,5% Otras sp. 2,2%	S. COMUN	440.796	11	40.072	1.407	6,0 - 17,0	10,0	93,0	16,8	Pesca comercial 11 viajes (11 embarcaciones). Otras sp: merluza, cacique, pampanito, calamar cojinova azul, acorazado, congrio negro, tritre, pejerrey, jaiba mora, bagre del norte, agujilla de mar común y jaiba paco.	
					ANCHOVETA	87.104		17.421	366	8,0 - 17,5	15,5	1,5			
	Biobío (Lebu - I. Mocha)														Sin información de pesca comercial.
	Ñuble-Biobío	36°36'34" - 73°10'45" 37°05'54" - 73°12'04"	Pta. Tumbes Lota	S. Común 73,2% Anchoqueta 17,0% Mote 8,8% Otras sp. 1,1%	S. COMÚN	747.642	21	39.350	2.650	6,0 - 17,0	10,0	92,5	16,4	Pesca comercial 21 viajes (19 embarcaciones) Otras sp: pampanito, cojinoba azul, blanquillo, merluza, cacique, calamar cojinova azul, acorazado, congrio negro, tritre, pejerrey, jaiba mora, bagre del norte, agujilla de mar común y jaiba paco.	
ANCHOVETA					133.347	13.335		650	8,0 - 18,0	15,5	1,1				
La Araucanía (Toltén-Queule)														Sin información de pesca comercial.	
Los Ríos (Valdivia-Corral)	39°25'10" - 73°15'15" 39°29'09" - 73°17'01"	Playa Pichicullín Chan-Chan	S. Común 97,0% Anchoqueta 2,9% Mote 0,1%	S. COMÚN	348.976	6	58.163	955	8,0 - 17,0	15,5	17,3	0,2	Pesca comercial 6 viajes, 5 embarcaciones: 4 muestreos en tierra, 2 embarques, 2 lances . Escasa presencia de anchoqueta en la muestra.		

(1): Proporción de ejemplares bajo la Talla Media de Madurez, respecto al total muestreados para s. común (11,5 cm) y anchoqueta (12,0 cm)

(2): Proporción de jurel bajo la Talla Mínima Legal (26 cm), respecto al total de ejemplares muestreados

(2): Proporción de s. común ≤ 8,5 cm LT, respecto al total de ejemplares muestreados

Captura Estimada: Captura de la(s) embarcación(es) muestreada(s) en el reporte

Captura Promedio: Captura media de todas las embarcaciones registradas en el reporte

(*) Las muestras no satisfacen los requerimientos mínimos estadísticos

DOCUMENTO MONITOREO DE RECLUTAMIENTO

MONITOREO DEL PROCESO DE RECLUTAMIENTO DE SARDINA COMÚN Y ANCHOVETA ENTRE LAS REGIONES DE VALPARAÍSO Y LOS RÍOS, 2024-2025

Boletín N° 19 : semana 10 (03 al 09 de marzo 2025)

2).- Estructura de Tallas

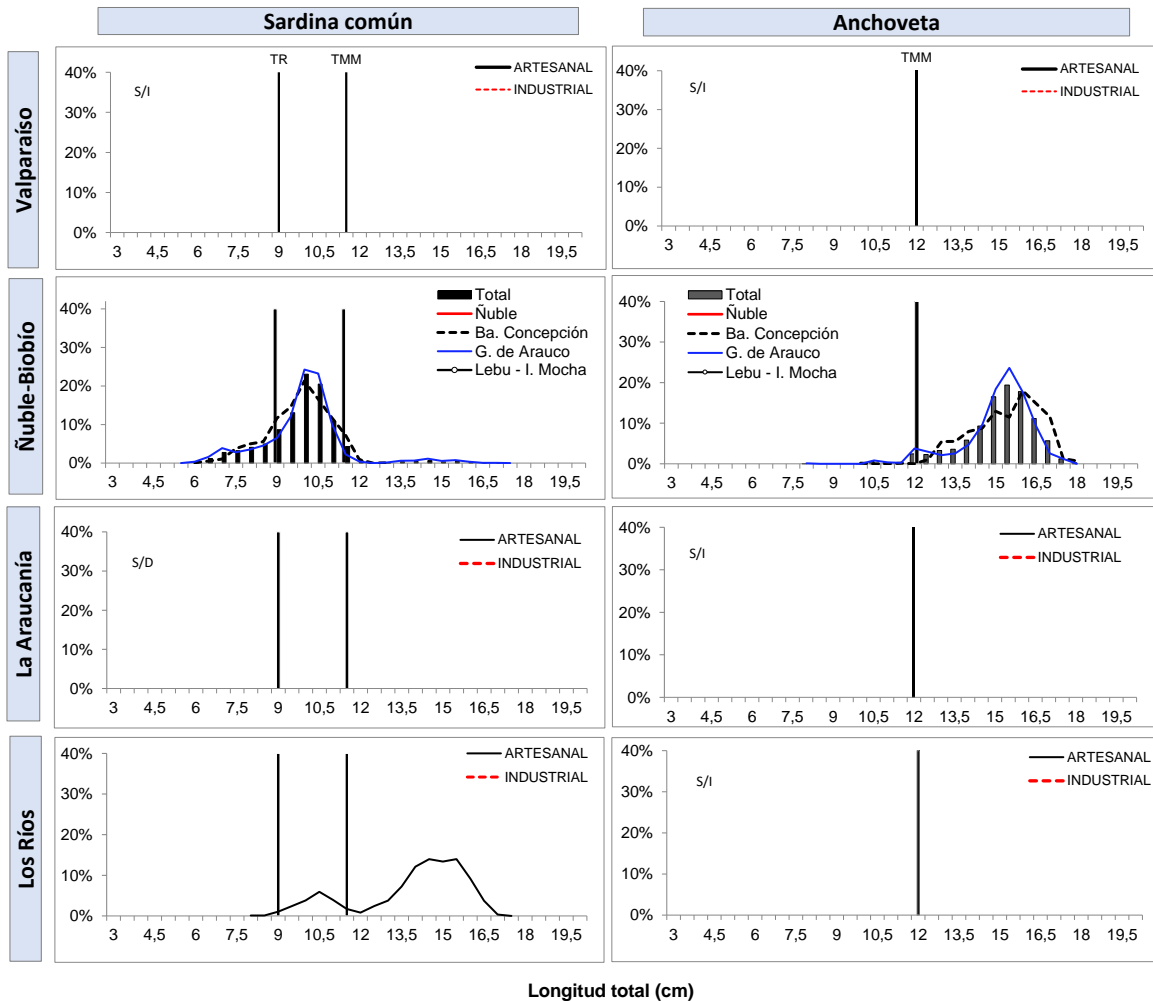

TR : Talla de Referencia de 8,5 cm LT.
TMM : Talla Media de Madurez

DOCUMENTO MONITOREO DE RECLUTAMIENTO

**MONITOREO DEL PROCESO DE RECLUTAMIENTO DE SARDINA COMÚN Y ANCHOVETA
ENTRE LAS REGIONES DE VALPARAÍSO Y LOS RÍOS, 2024-2025**

Boletín N° 19 : semana 10 (03 al 09 de marzo 2025)

3).- Ejemplares por litro

Embarcación	Matrícula	Eslora (m)	Fecha Recalada	Puerto Recalada	Muestreo (L: Lance)	Correlativo Plot Lances	Zona de Pesca	Región (sub-zona)	Especie	Captura estimada (kg)	Intervalo talla (cm)	Moda (cm)	% BAJO TMM	% ≤8,5 cm LT ⁽³⁾	Ejempl. (N° / litro)	Peso Ejempl. (g / litro)	
L/M Andrea C.	529	16,5	03-mar 8:00	San Vicente	tierra	327	36°42'37" - 73°13'36"	Biobío (Ba. Concepción)	S. Común	56.250	8,0 - 12,0	10,0	97,0	4,7	105	972	
L/M Andrea C.	529	16,5	03-mar 8:00	San Vicente	tierra	327	36°42'37" - 73°13'36"		Anchoqueta	16.500	12,5 - 17,5	16,0	0,0	-	34	928	
L/M Don Luis Alberto	1409	17,2	03-mar 22:00	Talcahuano	embarcado L1	328	36°40'06" - 73°11'09"		S. Común	10.000	6,0 - 11,5	7,0	99,2	59,5	190	1.080	
L/M Don Luis Alberto	1409	17,2	03-mar 22:00	Talcahuano	embarcado L2	329	36°47'24" - 73°12'54"		LSP	-	-	-	-	-	-	-	
L/M Don Luis Alberto	1409	17,2	03-mar 22:00	Talcahuano	embarcado L3	330	36°41'43" - 73°01'18"		S. Común	3.200	6,5 - 11,5	9,5	95,2	21,2	113	1.085	
L/M Don Luis Alberto	1409	17,2	03-mar 22:00	Talcahuano	embarcado L3	330	36°41'43" - 73°01'18"		Anchoqueta	6.800	10,0 - 16,5	14,5	2,2	-	34	930	
L/M Misionera III	2167	16,3	04-mar 10:00	Talcahuano	tierra	331	36°44'40" - 73°10'25"		S. Común	20.768	6,5 - 13,0	10,0	93,5	27,1	-	-	
L/M Misionera III	2167	16,3	04-mar 10:00	Talcahuano	tierra	331	36°44'40" - 73°10'25"		Mote	46.164	5,5 - 10,0	8,0	-	-	-	-	
L/M Lauca	1952	15,0	04-mar 11:00	Talcahuano	tierra	332	36°39'46" - 73°04'50"		S. Común	34.685	7,5 - 12,0	9,5	95,6	23,0	113	866	
L/M Capello	733	17,1	04-mar 13:00	Talcahuano	embarcado L1	333	36°41'43" - 73°00'35"		S. Común	21.750	7,5 - 12,0	11,5	68,5	14,1	181	900	
L/M Capello	733	17,1	04-mar 13:00	Talcahuano	embarcado L1	333	36°41'43" - 73°00'35"		Anchoqueta	3.250	13,0 - 17,0	15,0	0,0	-	-	-	
L/M Capello	733	17,1	04-mar 13:00	Talcahuano	embarcado L2	334	36°42'52" - 73°01'38"		S. Común	13.800	7,0 - 12,0	11,5	67,8	23,3	208	1.000	
L/M Capello	733	17,1	04-mar 13:00	Talcahuano	embarcado L3	335	36°43'09" - 73°01'06"		S. Común	16.200	7,5 - 11,5	11,5	68,9	18,9	198	1.000	
L/M Capello	733	17,1	05-mar 9:00	Talcahuano	embarcado L1	336	36°38'10" - 73°08'17"		LSP	-	-	-	-	-	-	-	
L/M Capello	733	17,1	05-mar 9:00	Talcahuano	embarcado L2	337	36°38'17" - 73°08'29"		Anchoqueta	15.000	13,0 - 18,0	17,0	0,0	-	18	900	
L/M Yoshira	2448	17,0	05-mar 3:00	Talcahuano	tierra	338	36°36'34" - 73°10'45"		S. Común	51.945	7,5 - 12,0	10,0	97,1	6,8	MME	-	
L/M Yoshira	2448	17,0	05-mar 3:00	Talcahuano	tierra	338	36°36'34" - 73°10'45"		Mote	22.410	6,0 - 9,5	7,0	-	-	-	-	
L/M La Victoria	574	17,6	05-mar 10:00	Talcahuano	tierra	339	36°46'50" - 73°18'06"		S. Común	58.394	6,5 - 11,5	10,0	96,6	14,5	MME	-	
L/M La Victoria	574	17,6	05-mar 10:00	Talcahuano	tierra	339	36°46'50" - 73°18'06"		Mote	10.367	6,0 - 9,0	8,0	-	-	-	-	
L/M Apolo	1276	14,0	06-mar 6:30	Talcahuano	tierra	340	36°40'20" - 73°00'19"		Anchoqueta	4.693	13,0 - 15,5	13,0	0,0	-	MME	-	
L/M Apolo	1276	14,0	06-mar 6:30	Talcahuano	tierra	340	36°40'20" - 73°00'19"		Mote	10.307	5,5 - 8,5	7,0	-	-	-	-	
L/M Bendicion II	2134	11,5	07-mar 11:00	Talcahuano	tierra	341	36°40'47" - 73°04'48"		S. Común	19.854	7,0 - 11,5	10,0	97,2	22,9	147	997	
L/M Señora Nancy	3446	14,9	03-mar 10:00	Lota	tierra	342	37°05'50" - 73°12'09"		Biobío (Golfo de Arauco)	S. Común	19.283	6,0 - 17,0	14,5	46,0	41,3	MME	-
L/M Señora Nancy	3446	14,9	03-mar 10:00	Lota	tierra	342	37°05'50" - 73°12'09"			Anchoqueta	43.890	12,0 - 17,5	15,5	0,0	-	-	-
L/M Sebastian II	2951	12,0	03-mar 11:00	Coronel	tierra	343	37°03'42" - 73°11'01"			S. Común	18.248	7,0 - 15,5	9,5	93,2	28,2	MME	-
L/M Sebastian II	2951	12,0	03-mar 11:00	Coronel	tierra	343	37°03'42" - 73°11'01"			Anchoqueta	16.098	11,0 - 17,5	15,5	1,2	-	-	-
L/M Sebastian II	2951	12,0	03-mar 11:00	Coronel	tierra	343	37°03'42" - 73°11'01"	Mote		1.044	5,0 - 9,5	7,0	-	-	-	-	
L/M Capello	733	17,1	03-mar 7:20	Talcahuano	embarcado L1	344	36°50'16" - 73°09'39"	S. Común		30.000	6,5 - 11,0	10,5	100	44,2	155	900	
L/M Capello	733	17,1	03-mar 7:20	Talcahuano	embarcado L2	345	36°50'44" - 73°09'33"	S. Común		35.000	6,5 - 11,0	10,5	100	29,3	168	1.000	
L/M Don Anselmo III	3610	12,0	04-mar 12:05	Coronel	tierra	346	37°01'28" - 73°18'40"	S. Común		53.561	6,0 - 16,0	10,5	97,1	20,7	MME	-	
L/M Gloria I	1631	12,0	05-mar 12:20	Coronel	tierra	347	37°01'31" - 73°17'37"	S. Común		16.859	6,0 - 15,0	9,0	97,1	28,1	MME	-	
L/M Gloria I	1631	12,0	05-mar 12:20	Coronel	tierra	347	37°01'31" - 73°17'37"	Anchoqueta		9.561	8,0 - 17,0	15,5	4,4	-	56	1.388	
L/M Gloria I	1631	12,0	05-mar 12:20	Coronel	tierra	347	37°01'31" - 73°17'37"	Mote		8.333	4,5 - 9,0	6,0	-	-	-	-	
L/M Juan Antonio M	3389	14,9	05-mar 23:45	Lota	tierra	348	37°03'55" - 73°11'19"	S. Común		53.565	8,5 - 15,5	10,0	82,0	1,5	MME	-	

DOCUMENTO MONITOREO DE RECLUTAMIENTO

MONITOREO DEL PROCESO DE RECLUTAMIENTO DE SARDINA COMÚN Y ANCHOVETA ENTRE LAS REGIONES DE VALPARAÍSO Y LOS RÍOS, 2024-2025

Boletín N° 19 : semana 10 (03 al 09 de marzo 2025)

3).- Ejemplares por litro

Embarcación	Matrícula	Eslora (m)	Fecha Recalada	Puerto Recalada	Muestreo (L: Lance)	Correlativo Plot Lances	Zona de Pesca	Región (sub-zona)	Especie	Captura estimada (kg)	Intervalo talla (cm)	Moda (cm)	% BAJO TMM	% ≤8,5 cm LT ⁽³⁾	Ejempl. (N° / litro)	Peso Ejempl. (g / litro)	
L/M Juan Antonio M	3389	14,9	05-mar 23:45	Lota	tierra	348	37°03'55" - 73°11'19"		Anchoqueta	16.435	10,5 - 16,0	15,0	4,4	-	-	-	
L/M Don Orlando	2711	17,5	06-mar 14:45	Coronel	tierra	349	37°03'46" - 73°11'10"		S. Común	44.433	6,0 - 11,5	10,5	95,7	17,2	MME	-	
L/M Rey David I	1799	17,9	06-mar 13:34	Coronel	tierra	350	37°05'54" - 73°12'04"		S. Común	41.005	6,5 - 14,5	10,0	99,2	23,8	MME	-	
L/M Rey David I	1799	17,9	06-mar 13:34	Coronel	tierra	350	37°05'54" - 73°12'04"		Mote	8.140	6,0 - 9,0	7,0	-	-	-	-	
L/M Don Luis Alberto II	2946	17,7	06-mar 10:20	Coronel	tierra	351	37°01'38" - 73°20'20"		S. Común	50.877	7,5 - 13,5	10,5	91,7	3,3	MME	-	
L/M Don Enri II	2005	18,0	06-mar 10:00	Coronel	tierra	352	37°02'24" - 73°16'52"		S. Común	68.110	8,5 - 14,5	10,0	99,2	0,8	MME	-	
L/M Don Enri II	2005	18,0	06-mar 10:00	Coronel	tierra	352	37°02'24" - 73°16'52"		Anchoqueta	1.120	14,0 - 16,5	15,0	0,0	-	-	-	
L/M Juan Pedro R	3466	11,9	06-mar 10:30	Coronel	tierra	353	37°01'42" - 73°15'38"		S. Común	9.855	7,5 - 11,5	10,0	96,7	9,8	MME	-	
L/M Rolando	2854	17,0	03-mar 10:00	Corral	tierra	354	39°28'30" - 73°19'12"		Los Ríos (Valdivia-Corral)	S. Común	69.417	8,0 - 17,0	15,5	13,0	0,9	33	829
L/M Samaritano I	5187	16,4	03-mar 12:30	Corral	tierra	355	39°28'27" - 73°16'38"			S. Común	52.606	9,0 - 16,0	14,0	11,2	0,0	34	818
L/M Gojumar I	3571	18,0	03-mar 20:34	Corral	embarcado L1	356	39°25'55" - 73°15'56"	S. Común		73.500	9,0 - 17,0	14,5	15,2	0,0	28	1.000	
L/M Ebenezer	7460	14,9	03-mar 12:50	Corral	tierra	357	39°29'09" - 73°17'01"	S. Común		39.049	11,0 - 17,0	15,0	0,5	0,0	29	855	
L/M Don Gaspar	7450	17,9	04-mar 1:40	Corral	tierra	358	39°25'10" - 73°15'15"	S. Común		66.404	10,5 - 16,5	14,0	7,7	0,0	29	840	
L/M Gojumar I	3571	18,0	05-mar 3:00	Corral	embarcado L1	359	39°26'08" - 73°15'08"	S. Común		48.000	9,0 - 16,0	10,5	60,6	0,0	43	1.000	

Escala referencial de ejemplares por litro:

Ejemplares	n / Litro
Grandes	< 100
Medianos	100-140
Pequeños	> 140

MME: muestra en mal estado.

MI: muestra insuficiente.

VSP: viaje sin pesca / LSP: lance sin pesca / LSM: Lance sin muestreo

DOCUMENTO MONITOREO DE RECLUTAMIENTO

MONITOREO DEL PROCESO DE RECLUTAMIENTO DE SARDINA COMÚN Y ANCHOVETA ENTRE LAS REGIONES DE VALPARAÍSO Y LOS RÍOS, 2024-2025

Boletín N° 19 : semana 10 (03 al 09 de marzo 2025)

4).- Plot de Lances de pesca



DOCUMENTO MONITOREO DE RECLUTAMIENTO

MONITOREO DEL PROCESO DE RECLUTAMIENTO DE SARDINA COMÚN Y ANCHOVETA ENTRE LAS REGIONES DE VALPARAÍSO Y LOS RÍOS, 2024-2025

Boletín N° 19 : semana 10 (03 al 09 de marzo 2025)

5).- Evolución semanal (boxPlot) de la estructura de talla 2024-2025.

a) Sardina común

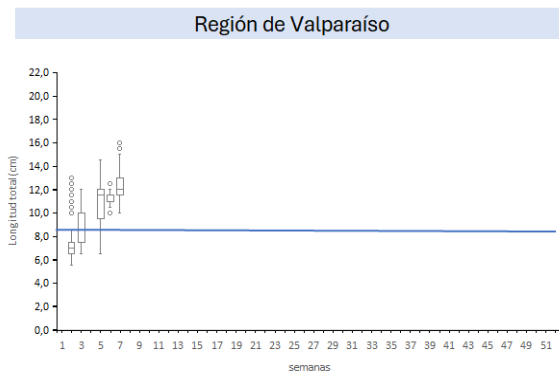

b) Anchoveta

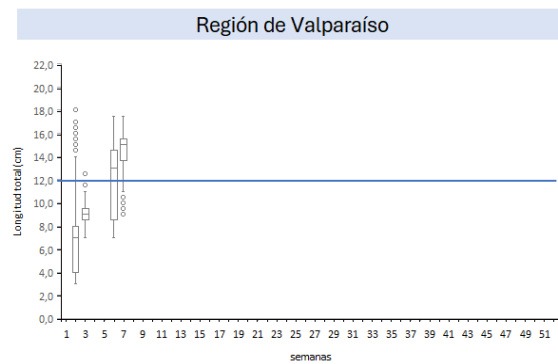

Regiones de Ñuble-Biobío

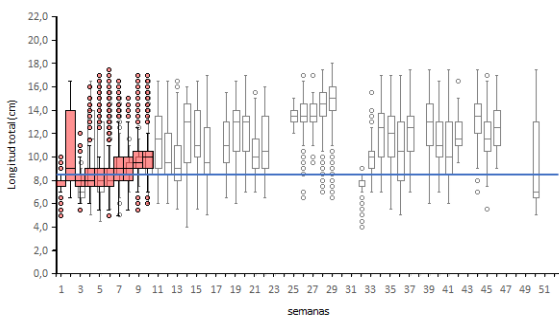

Regiones de Ñuble-Biobío

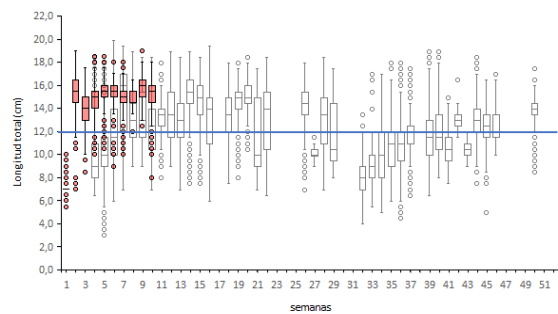

Regiones de La Araucanía-Los Ríos

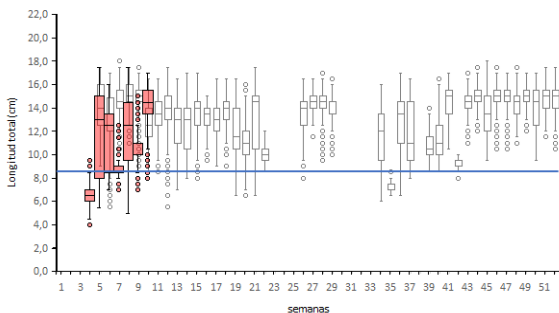

Regiones de La Araucanía-Los Ríos

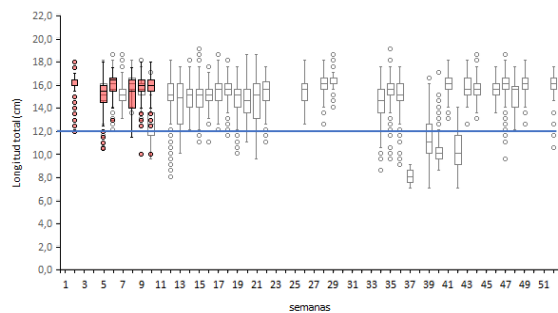

Nota: La línea horizontal azul corresponde al umbral correspondiente a la talla media de madurez de 12,0 cm LT en anchoveta y la talla de referencia 8,5 cm LT en sardina común (D. Ex N°05/2024)