

VEDA RECLUTAMIENTO DE SARDINA COMÚN Y ANCHOVETA REGIONES DE VALPARAÍSO A LOS RÍOS

ADJUNTO REPORTE RECLUTAMIENTO N° 8 (SEMANA 12, DEL 18 AL 24 DE MARZO 2019)

La Subsecretaría de Pesca y Acuicultura, de acuerdo a lo establecido en el D. EX. N° 51/2016, indica que el 7 de febrero para el caso de las Regiones de la Araucanía y de Los Ríos, y, el último día de febrero para las Regiones de Valparaíso a la del Biobío, finaliza la veda fija de reclutamiento de sardina común y anchoveta. Por lo tanto, a partir del 8 de febrero y del 1 de marzo, respectivamente, la veda podrá extenderse o suspenderse semanalmente hasta el 30 de abril en las regiones señaladas, dependiendo de los resultados del monitoreo que realiza el Instituto de Fomento Pesquero (IFOP).

Conforme a lo anterior y a los resultados del muestreo que realizó IFOP en el periodo comprendido entre el 18 al 24 de marzo del 2019, se indica que:

- (1) Considerando la aplicación del principio precautorio, se extiende la veda de reclutamiento en las Regiones de Valparaíso a la del Libertador Bernardo O'Higgins.
- (2) En cuanto a las Regiones del Maule a la de Los Ríos, se mantiene abierta la temporada de sardina común y anchoveta.
- (3) La extensión o suspensión de la veda de reclutamiento será evaluada semanalmente a través de los resultados de monitoreo que realiza IFOP, los cuales serán publicados los días jueves de cada semana en el sitio de dominio electrónico de la Subsecretaría de Pesca y Acuicultura, hasta finalizar el periodo referencial de veda.





DOCUMENTO MONITOREO DE RECLUTAMIENTO

MONITOREO DEL PROCESO DE RECLUTAMIENTO DE SARDINA COMÚN Y ANCHOVETA
DE LA ZONA CENTRO SUR, 2019

Boletín N° 15: semana 12 (18 al 24 de marzo 2019)

1).- Muestreo de Longitud

| REGIÓN (sub-zona) | ZONA DE PESCA (Latitud - Longitud) | REFERENCIA COSTERA | COMPOSICIÓN DE ESPECIES | ESPECIE | CAPTURA ESTIMADA MUESTREO (kg) | CAPTURA PROMEDIO (kg / viaje) | N° EJEMPL. | RANGO TALLAS (cm) | MODA (cm) | % BAJO TMM (1) | % ≤8,5 cm LT (2) | OBSERVACIONES |
|--------------------------|--|-----------------------------|--|-----------|--------------------------------|-------------------------------|------------|-------------------|-----------|----------------|------------------|---|
| Valparaíso (San Antonio) | 33°39'18" - 71°44'14" 33°41'48" - 71°42'14" | San Antonio Barrancas | S. Común 97,5% Anchoqueta 2,5% | S. COMÚN | 37,5 | 37,5 | 201 | 5,5 - 15,0 | 7,0 | 94,5 | 86,1 | 1 viaje PINV con 2 lances, 1 con pesca. |
| | | | | ANCHOVETA | 12,5 | 12,5 | 98 | 4,0 - 8,5 | 6,0 | 100,0 | | |
| Ñuble (Itata) | 36°20'30" - 72°51'18" 36°26'00" - 72°57'00" | Piedras Negras Pta. Perales | Anchoqueta 56,2% S. Común 39,3% Pampanito 4,3% Bagre del norte 0,2% | S. COMÚN | 182.577 | 45.644,3 | 468 | 9,0 - 16,5 | 14,0 | 3,6 | 0,0 | Pesca comercial. 6 embarcaciones muestreadas. 5 muestreos tierra, 1 muestra embarcada (1 lance). |
| | | | | ANCHOVETA | 161.656 | 32.331,2 | 453 | 12,5 - 20,0 | 17,0 | 0,0 | | |
| Biobío (B. Concepción) | 36°26'54" - 72°56'18" 36°45'00" - 73°20'00" | Purema Ramuncho | Anchoqueta 58,1% S. Común 41,9% | S. COMÚN | 121.125 | 30.281,3 | 366 | 10,0 - 16,0 | 13,5 | 1,6 | 0,0 | Pesca comercial. 6 embarcaciones muestreadas. 3 muestreos en tierra; 3 muestras embarcadas (3 lances). |
| | | | | ANCHOVETA | 123.875 | 20.645,8 | 463 | 14,0 - 20,0 | 17,0 | 0,0 | | |
| Biobío (G. Arauco) | 37°01'27" - 73°22'34" 37°08'36" - 73°38'42" | Cta. Lo Rojas Pta. Lavapié | S. Común 93,4% Anchoqueta 6,5% Mote 0,1% | S. COMÚN | 238.770 | 59.692,5 | 491 | 9,0 - 16,5 | 14,0 | 17,1 | 0,0 | Pesca comercial. 4 embarcaciones muestreadas. 3 muestreos en tierra; 1 muestra embarcada (2 lances). |
| | | | | ANCHOVETA | 67.213 | 33.606,5 | 97 | 14,0 - 19,0 | 17,5 | 0,0 | | |
| Ñuble - Biobío (Total) | 36°20'36" - 72°51'18" 37°08'36" - 73°38'42" | Piedras Negras Pta. Lavapié | S. Común 57,7% Anchoqueta 40,8% otras sp. 1,5% | S. COMÚN | 542.472 | 45.206,0 | 1.325 | 9,5 - 16,5 | 14,0 | 9,0 | 0,0 | Pesca comercial. 16 embarcaciones muestreadas. 11 muestras en tierra; 5 muestras embarcadas (6 lances) Otras sp: pampanito, mote y bagre. |
| | | | | ANCHOVETA | 352.744 | 27.134,2 | 1.013 | 12,5 - 20,0 | 17,5 | 0,0 | | |
| La Araucanía | | | | | | | | | | | | Sin información de pesca comercial por término de cuota. |
| Los Ríos | 39°26'42" - 73°20'12" 39°44'36" - 73°25'00" | Cta. Queule Curiñanco | S. Común 88,5% Anchoqueta 11,5% | S. COMÚN | 455.413 | 56.926,6 | 842 | 10,5 - 17,0 | 14,0 | 1,0 | 0,0 | Pesca comercial. 8 viajes: 7 muestreos en tierra; 1 embarcado. |
| | | | | ANCHOVETA | 44.780 | 14.926,7 | 157 | 14,5 - 20,0 | 16,5 | 0,0 | | |

(1): Proporción de ejemplares bajo la Talla Media de Madurez, respecto al total muestreados para s. común (11,5 cm) y anchoqueta (12,0 cm).

(2): Proporción de s. común ≤ 8,5 cm LT, respecto al total de ejemplares muestreados.

Captura Estimada: Captura de la(s) embarcación(es) muestreada(s) en el Boletín.

Captura Promedio: Captura media de todas las embarcaciones registradas en el Boletín.

(*) Las muestras no satisfacen los requerimientos mínimos estadísticos.



DOCUMENTO MONITOREO DE RECLUTAMIENTO

MONITOREO DEL PROCESO DE RECLUTAMIENTO DE SARDINA COMÚN Y ANCHOVETA DE LA ZONA CENTRO SUR, 2019

Boletín Nº 15: semana 12 (18 al 24 de marzo 2019)

2).- Estructura de Tallas

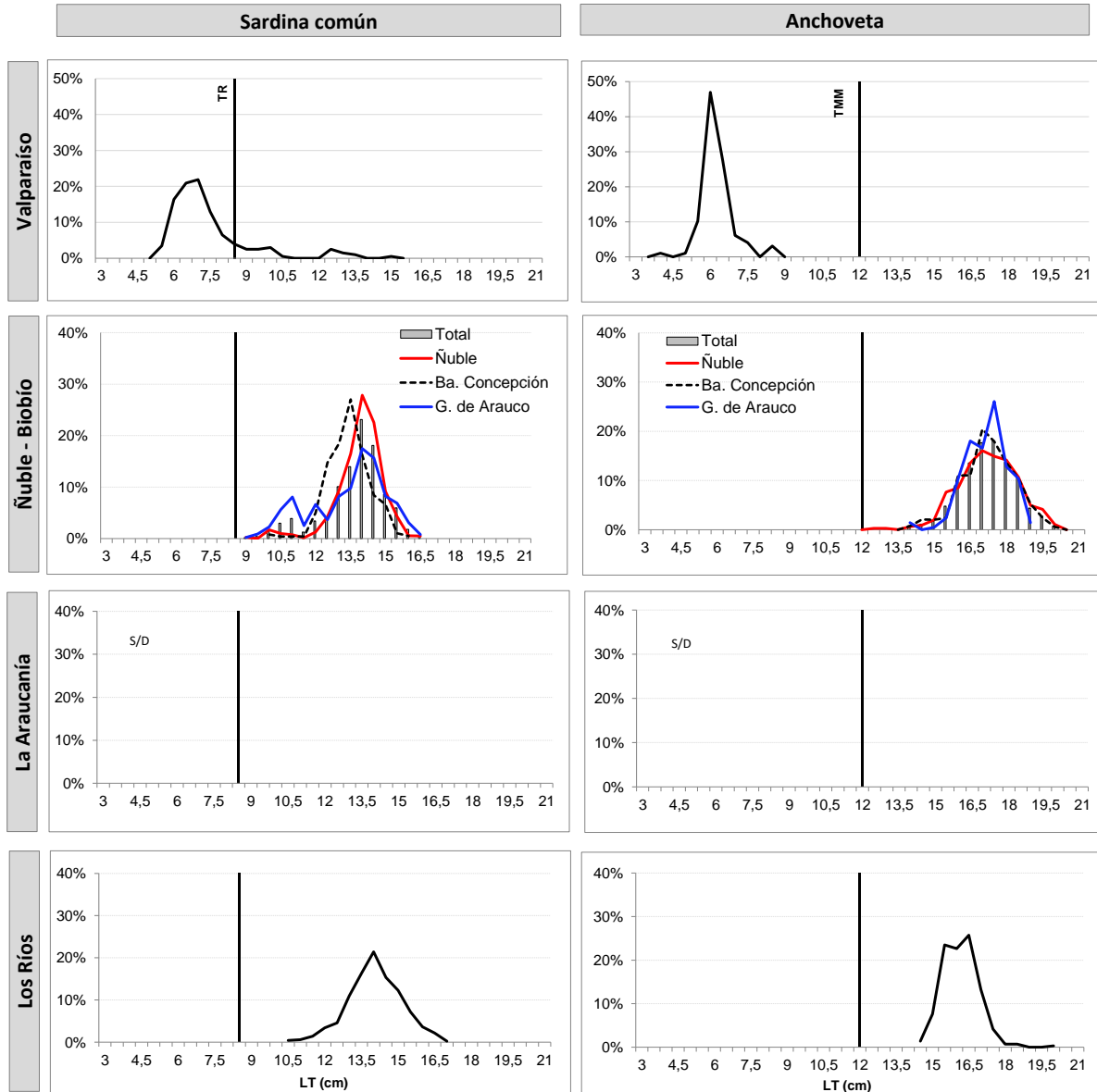

TR : Talla de Referencia de 8,5 cm LT.
TMM : Talla Media de Madurez de 12,0 cm LT.



DOCUMENTO MONITOREO DE RECLUTAMIENTO

MONITOREO DEL PROCESO DE RECLUTAMIENTO DE SARDINA COMÚN Y ANCHOVETA DE LA ZONA CENTRO SUR, 2019

Boletín N° 15: semana 12 (18 al 24 de marzo 2019)

4).- Plot de Lances de pesca

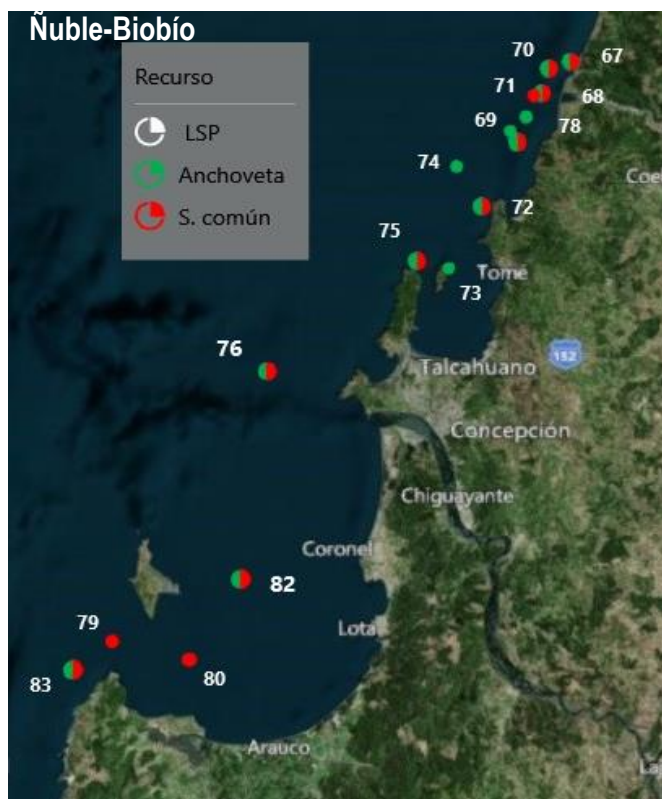
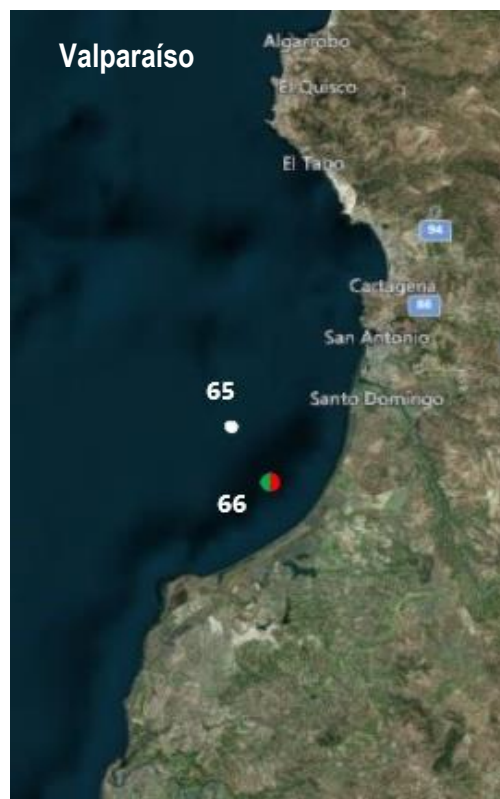

L i : Correlativo Plot Lances proveniente de la tabla Ejemplares por litro.