

# Mesa del SALMON

## Infraestructura Asociada a Temas Sanitarios



**SERNAPESCA**  
Ministerio de  
Economía, Fomento  
y Turismo

14 de Septiembre 2011

# Logística compleja

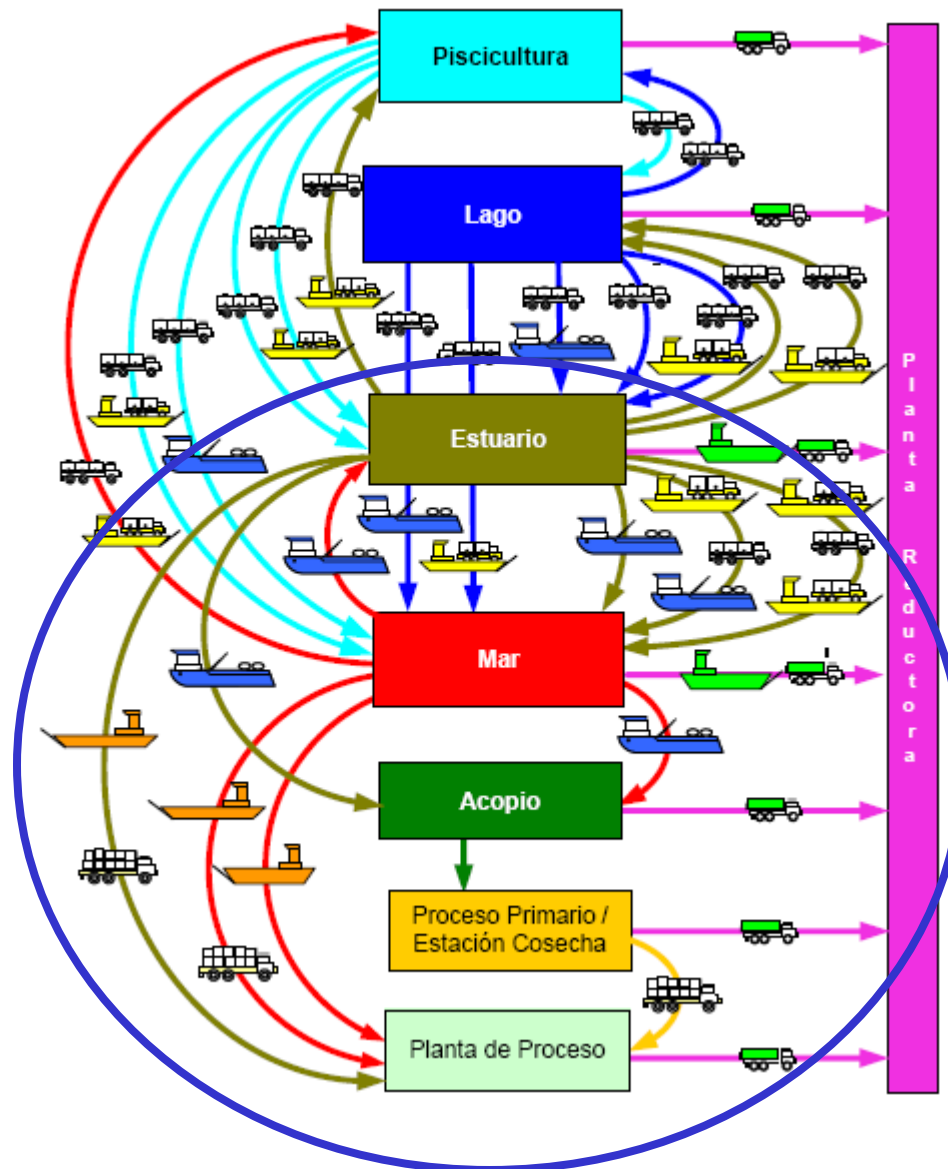

# Algunas consideraciones

- Principales dificultades presentadas en la crisis sanitaria de ISA 2007
  - Demora en cosechas y eliminación de peces (t promedio 114 días), infraestructura deficiente, y falta de estudio de maniobrabilidad
  - Alarmas públicas dependiendo de la región
  - Imposibilidad de implementar 100% las Macrozonas independientes del punto de vista logístico
- Proyecciones de crecimiento para los próximos años
- La velocidad de implementación de proyectos de mejoramiento de infraestructura no está al nivel del desarrollo de la industria
- Existen diversos proyectos que levantan información y elaboran propuestas
- Iniciativas de los Gobiernos Regionales.....no obstante, no hay plan maestro

# Puntos de embarque y desembarque



# Centros de acopio



# Descarga directa a planta de proceso





## ZONIFICACIÓN DE LA REGIÓN DE LOS LAGOS

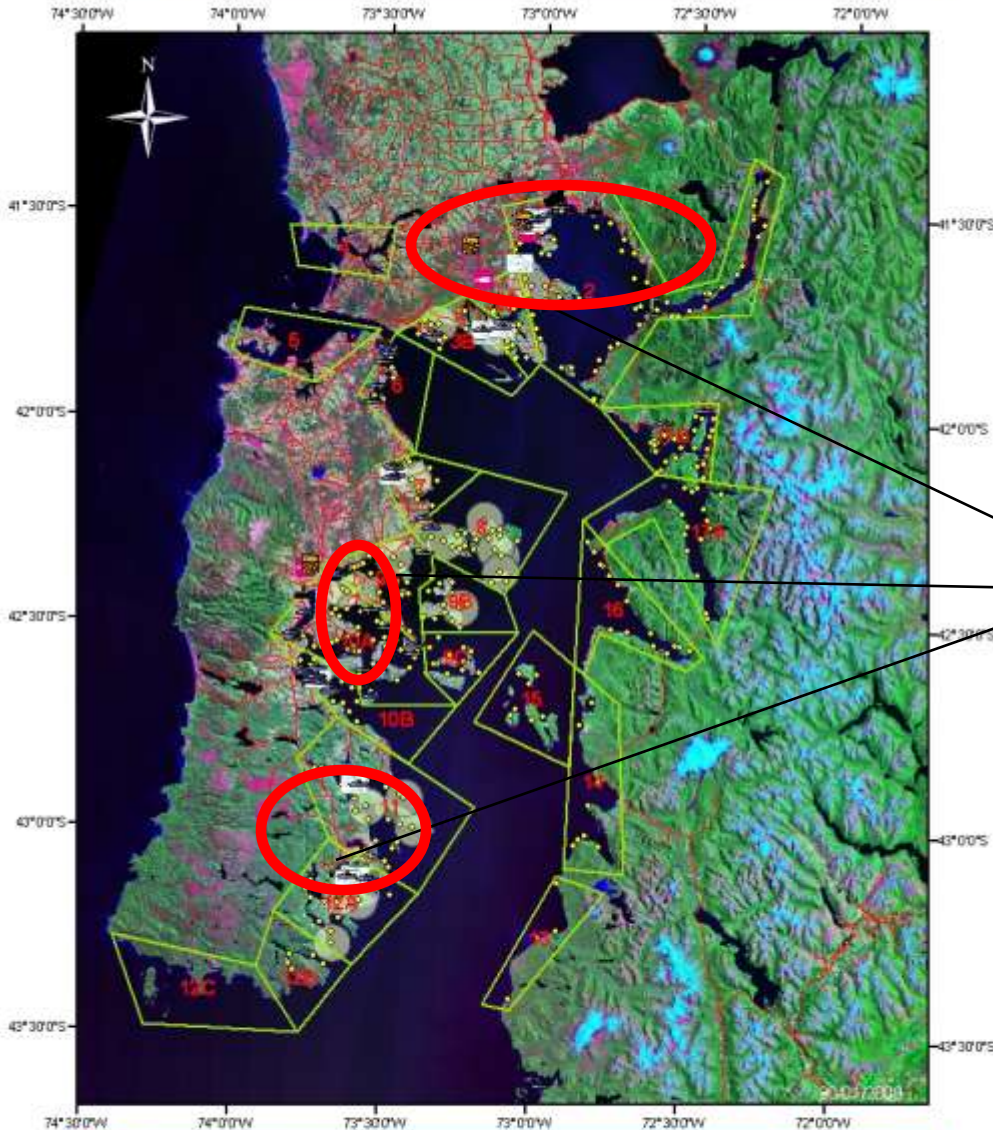

# Infraestructura portuaria

## Situación Actual

Concentración de la infraestructura en 3 macrozonas

- |  |              |                                  |
|--|--------------|----------------------------------|
| VIVEROS O CENTROS DE ACOPPIO                   | CAMINOS      | Base Cartográfica: I.G.M. (2002) |
| VERTEDEROS                                     | SUBZONAS     | Basado en WGS84 Zona 18S         |
| PUNTOS DE FISCALIZACIÓN TERRESTRE              | RADIO 0-5 KM | Servicio Nacional de Pesca       |
| PUNTO DE EMBARQUE Y DESEMBARQUE                | CENTROS      | MAG/mag 2009                     |
| PLANTAS REDUCTORAS                             |              | 03.57 14.21 26                   |
| PLANTAS DE PROCESO Y PUNTO DE DESCARGA DEL RIL |              |                                  |

# MACROZONA 1

20 plantas de proceso  
(4 con descarga  
directa); 9 viveros.

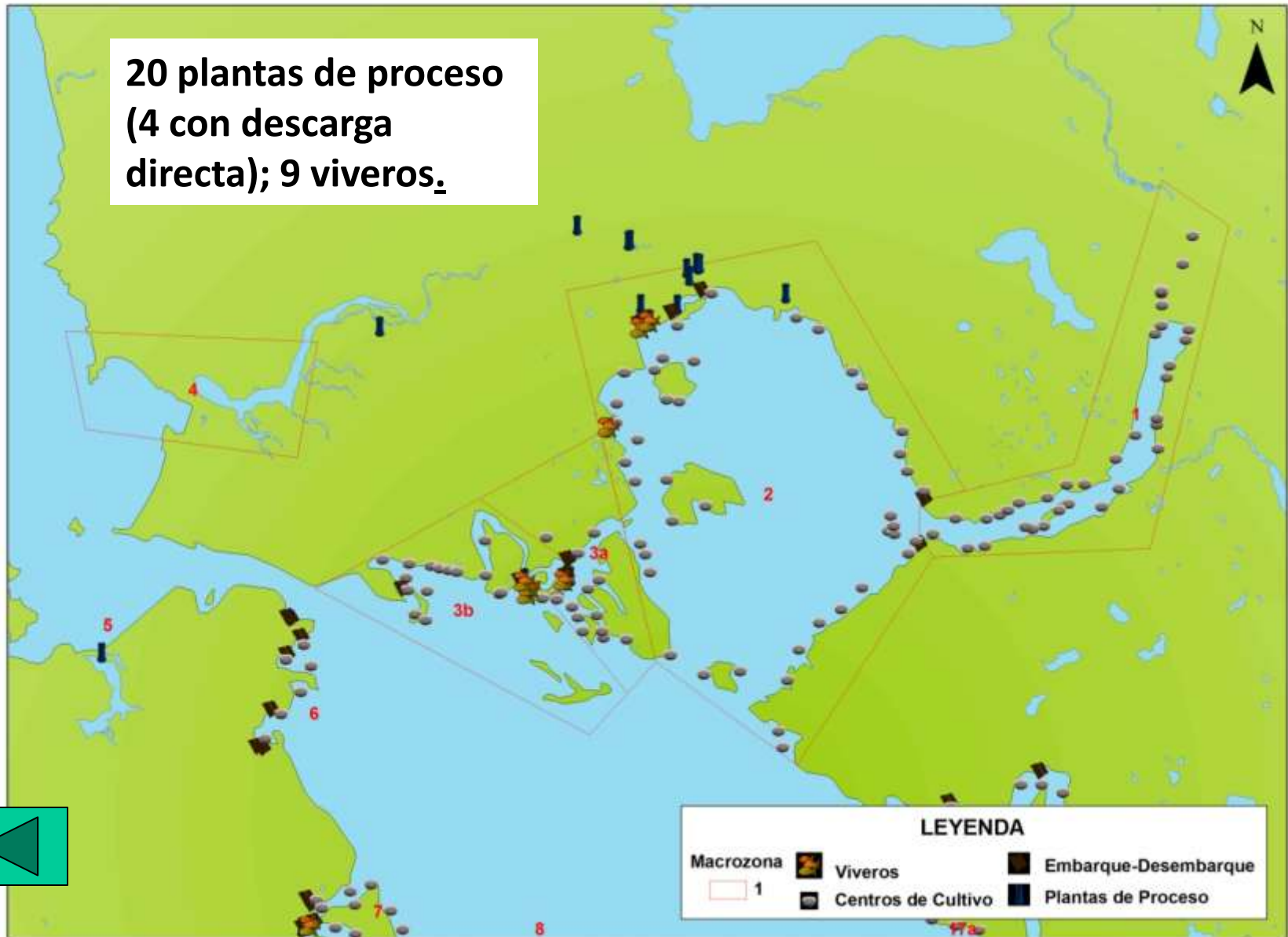



## MACROZONA 7



**Sin plantas de proceso,  
sólo un muelle fiscal y  
uno artesal**

# OBJETIVOS:

- Recopilar antecedentes de la infraestructura actual y proyectada para las regiones X, XI y XII
- Identificación de las principales brechas o déficits con énfasis en el ámbito sanitario
- Priorización de propuestas de inversión futura

# ÁREAS DE ANÁLISIS:

- Conectividad Operativa (Terrestre, Marítima, Comunicaciones, viales, entre otras)
- Requerimientos de infraestructura, conectividad, asociadas a Bioseguridad, según nuevos modelos de producción que Faciliten controles sanitarios
- Condiciones sociales (personas)
- Propuestas inversiones futuras

# ALGUNOS INSUMOS IDENTIFICADOS:



- Estudio Plan de Obras de Infraestructura Sector Acuícola, Regiones de Los Lagos, Aysén y Magallanes; Dirección de Planeamiento del MOP (en desarrollo).
- Biológica - Sernapesca: Ingeniería Industrial, U de Chile.(en desarrollo).
- Análisis de y Evaluación de nuevas Estrategias de Interconexión Física entre las Regiones XI y XII (Consultora Ghisolfo para el MOP). ( en desarrollo).
- Plan Estratégico de Acuicultura (dentro del Plan de Generación de productos estratégicos para la implementación de la Agenda del Cluster, Capítulo 4).
- Análisis de y Evaluación de nuevas Estrategias de Interconexión Física entre las Regiones X y XI. (Consultora Ghisolfo para el MOP).
- Proyección de Siembra y Biomasa futura por Región.(Empresas de Benchmarking).



# GRUPO DE TRABAJO:



EMPRESA	ENCARGADO	TELÉFONO	CELULAR	FAX	E-mail
PACIFIC SEAFOODS	IAN MARTIN	41 - 2922400		41 - 2922401	<a href="mailto:imartin@fcc.cl">imartin@fcc.cl</a>
ASOC. DE PRODUCTORES DE SALMON Y TRUCHAS DE MAGALLANES	HORACIO HARISPE	61 - 294101		61 - 294935 61 - 294936	<a href="mailto:horacio.harispe@skysal.com">horacio.harispe@skysal.com</a>
SALMONES ICE VAL	MARTIN BALBI	2 - 4994510		2 - 4994555	<a href="mailto:martin@hj.cl">martin@hj.cl</a>
COMERCIAL MIRASOL	JULIO TRAUB	65- 367470		65 - 367477	<a href="mailto:jtraub@cmirasol.cl">jtraub@cmirasol.cl</a>
VENTISQUEROS	ANDRÉS FLETCHER	65 - 569600			<a href="mailto:afletcher@ventisqueros.cl">afletcher@ventisqueros.cl</a>
MAINSTREAM	FRANCISCO MIRANDA	65 -569211	81565583	65 - 563201	<a href="mailto:francisco.miranda@mainstream.cl">francisco.miranda@mainstream.cl</a>
SALMONCHILE	CARLOS ODEBRET	65 - 256666	99978296	65 - 257776	<a href="mailto:codebret@salmonchile.cl">codebret@salmonchile.cl</a>
EL GOLFO - ITATA	ALBERTO ROMERO	2 - 2341474			<a href="mailto:a_romero@elgolfo.cl">a_romero@elgolfo.cl</a>
INVERTEC	PATRICIO URBINA	65 - 560443	97017214	65- 560442	<a href="mailto:purbina@invertec.cl">purbina@invertec.cl</a>
SALMONES ANTARTICA	CLAUDIO LARA				<a href="mailto:clara@nissui.cl">clara@nissui.cl</a>
DIRECCION DE PLANEAMIENTO- MOP	MARCIA ASTUDILLO	2- 4494828			<a href="mailto:marcia.astudillo@mop.gov.cl">marcia.astudillo@mop.gov.cl</a>

**Coordinador: Germán Iglesias, Sernapesca**



# AGENDA:

**Septiembre – Octubre**  
26 3-10-17-24

LEVANTAMIENTO  
INFORMACIÓN

**PRESENTACIONES**

- Infraestructura actual
- Infraestructura propuesta
- Infraestructura déficit

**Noviembre**  
7-14-21-28

IDENTIFICACION  
BRECHAS  
(ASC/MZ)

**DISCUSIÓN  
INTERNA**

- Análisis situaciones críticas
- Bioseguridad
- Modelo territorial sanitario

**Diciembre**  
5-12-19

PROPUESTA  
PRIORIZADA  
PROYECTOS

**DISCUSIÓN  
INTERNA**

- Ideas de proyectos
- Proyectos

# Definiciones a considerar:

1. Sobre el equipo de trabajo
  - Incorporación nuevos integrante (Armasur, Arasemar)
  
2. Alcance del trabajo
  - Propuesta de Regiones X, XI y XII?
  - Infraestructura operativa, social, calidad de vida?
  
3. Productos esperados
  - Cartera de proyectos
  - Plan Maestro?
  
4. Orgánica
  - Frecuencia de reuniones
  - Secretario de actas y su validación
  - Lugar de las reuniones
  - Videoconferencias
  - Invitados presentaciones

# Propuesta de Agenda:

- 14 de septiembre, Reunión de inicio
- 26 de septiembre, exposición MOP





**Gracias.**



**SERNAPESCA**  
Ministerio de  
Economía, Fomento y  
Turismo

Gobierno de Chile