

VEDA RECLUTAMIENTO DE SARDINA COMÚN Y ANCHOVETA REGIONES DE VALPARAÍSO A LOS RÍOS

ADJUNTO REPORTE RECLUTAMIENTO N°5 (SEMANA 52, DEL 20 AL 26 DE DICIEMBRE)

La Subsecretaría de Pesca y Acuicultura, de acuerdo con lo establecido en los D. EX. N° 51/2016 y N°137/2021, indican que, a partir del 1 al 31 de diciembre comienza el periodo referencial de veda de reclutamiento. Ésta se podrá iniciar, extender o suspender semanalmente hasta el 31 de diciembre, según corresponda, dependiendo de los resultados del monitoreo que realiza el Instituto de Fomento Pesquero (IFOP).

Conforme a lo anterior y a los resultados del muestreo realizado por IFOP en el periodo comprendido entre el 20 al 26 de diciembre del 2021, se indica que:

1. Entre las Regiones de Valparaíso y el Maule, se mantiene abierta la temporada de pesca de sardina común y anchoveta.
2. Las Regiones del Ñuble y del Biobío, se encuentran en veda reproductiva de sardina común y anchoveta hasta el 31 de diciembre, inclusive, conforme a lo establecido mediante D. Ex. Electrónico N°241/2021.
3. En las Regiones de La Araucanía y Los Ríos, se mantiene abierta la temporada de pesca de sardina común y anchoveta.

Sin perjuicio de lo anterior, se informa que a partir de las 00:00 hrs. del sábado 01 de enero del 2022 se inicia el periodo fijo de la veda de reclutamiento, el que regirá hasta el 28 de febrero para las Regiones de Valparaíso al Biobío, y hasta el 07 de febrero para las Regiones de La Araucanía y Los Ríos, quedando así cerrada la temporada de pesca en dicho periodo.





DOCUMENTO MONITOREO DE RECLUTAMIENTO

**MONITOREO DEL PROCESO DE RECLUTAMIENTO DE SARDINA COMÚN Y ANCHOVETA
ENTRE LAS REGIONES DE VALPARAÍSO Y LOS RÍOS, AÑO 2022.**

Boletín N° 06: semana 52 (20 al 26 de diciembre 2021)

1).- Muestreo de Longitud

FLOTA	REGIÓN (subzona)	ZONA DE PESCA (Latitud - Longitud)	REFERENCIA COSTERA	COMPOSICIÓN DE ESPECIES	ESPECIE	CAPTURA ESTIMADA MUESTREO (kg)	CAPTURA PROMEDIO (kg/viaje)	EJEMPLARES (N°)	RANGO TALLAS (cm)	MODA (cm)	%BAJO TMM ⁽¹⁾ TML ⁽²⁾	%BAJO TR ≤8,5 cm LT ⁽³⁾	OBSERVACIONES
ARTESANAL	Valparaíso (San Antonio)												Sin información de pesca comercial. (veda biológica de reclutamiento finaliza el viernes 24 de diciembre).
	Ñuble - Biobío												Extensión veda biológica reproductiva hasta el 31 de diciembre (D. Exento N° 2021-230 y 2021-241).
	La Araucanía (Toltén-Queule)	39°14'36" - 73°19'16" 39°16'41" - 73°15'51"	La Barra de Toltén	S. Común 97,5% Anchoqueta 2,3% Mote 0,2%	S. COMÚN	183.283	61.094	593	12,0 - 18,0	16,0	0,0	0,0	Pesca comercial. 3 embarcaciones muestreadas.
	Los Ríos (Valdivia-Corral)												Sin información de pesca comercial por término de cuota

S/D: Sin Datos

(1): Proporción de ejemplares bajo la Talla Media de Madurez, respecto al total muestreados para s. común (11,5 cm LT) y anchoqueta (12,0 cm LT).

(2): Proporción de jurel bajo la Talla Mínima Legal (26 cm), respecto al total de ejemplares muestreados.

(3): Proporción de s. común bajo Talla de referencia ≤ 8,5 cm LT, respecto del total de ejemplares muestreados.

Captura Estimada: Captura de la(s) embarcación(es) muestreada(s) en el reporte.

Captura Promedio: Captura media de todas las embarcaciones registradas en el reporte.

(*) Las muestras no satisfacen los requerimientos mínimos estadísticos.



DOCUMENTO MONITOREO DE RECLUTAMIENTO

MONITOREO DEL PROCESO DE RECLUTAMIENTO DE SARDINA COMÚN Y ANCHOVETA ENTRE LAS REGIONES DE VALPARAÍSO Y LOS RÍOS, AÑO 2022.

Boletín N° 06: semana 52 (20 al 26 de diciembre 2021)

2).- Estructura de Tallas

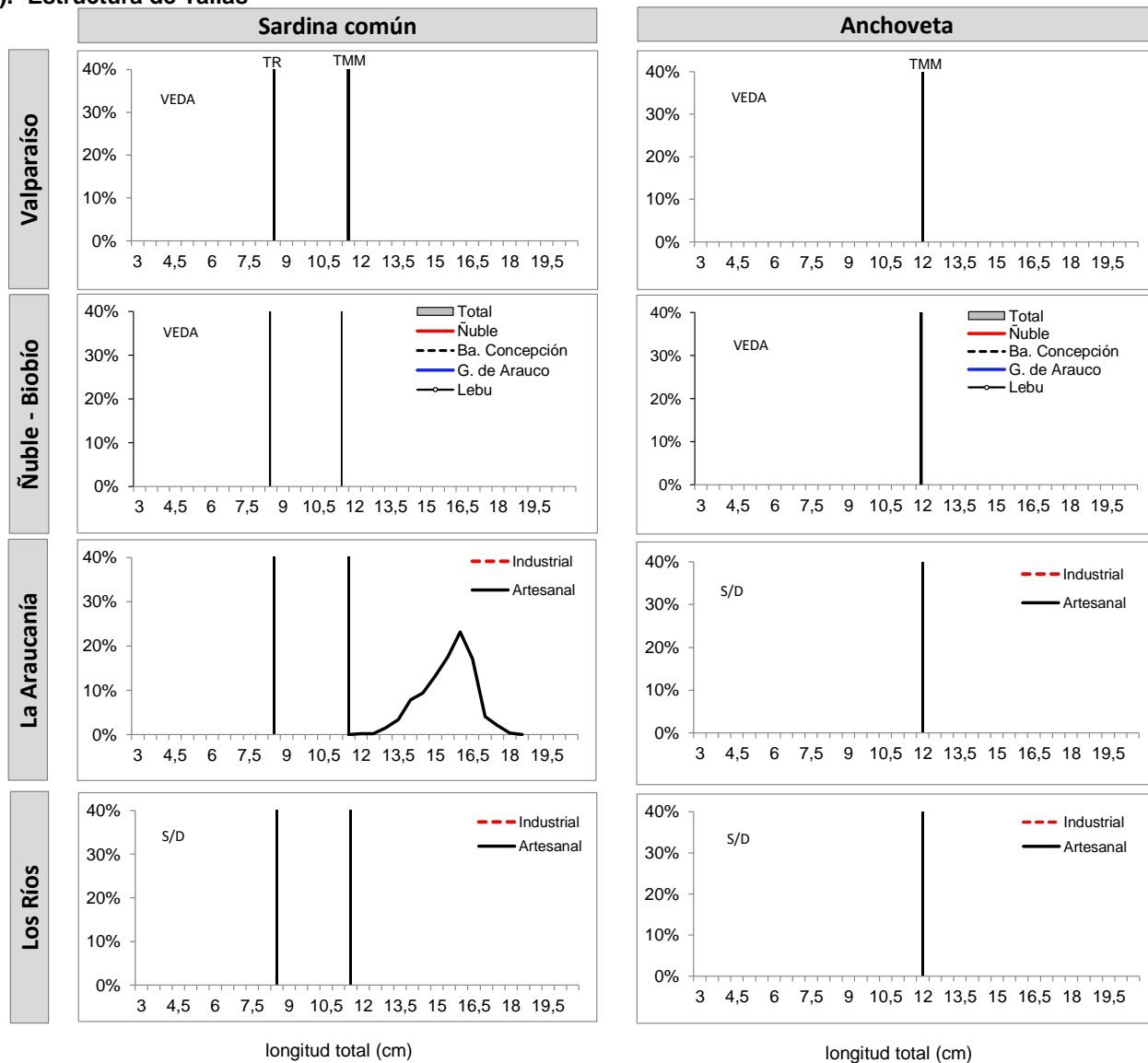

TMM : Talla Media de Madurez de 11,5 cm LT (sardina común) y 12,0 cm LT (anchoveta).

TR : Talla de Referencia de 8,5 cm LT.



DOCUMENTO MONITOREO DE RECLUTAMIENTO

**MONITOREO DEL PROCESO DE RECLUTAMIENTO DE SARDINA COMÚN Y ANCHOVETA
ENTRE LAS REGIONES DE VALPARAÍSO Y LOS RÍOS, AÑO 2022.**

Boletín Nº 06: semana 52 (20 al 26 de diciembre 2021)

3).- Operación por embarcación

Embarcación	Matrícula	Eslora (m)	Fecha Recalada	Puerto Recalada	Muestreo (L: Lance)	Zona de Pesca	Correlativo Plot Lances	Región (subzona)	Especie	Captura estimada (kg)	Rango (cm)	Moda (cm)	% BAJO TMM ⁽¹⁾	% ≤8,5 cm LT ⁽³⁾	Ejempl. (N° / litro)	Peso Ejempl. (g / litro)
L/M Palmi II	2778	15,0	20-dic 18:35	Corral	tierra	39°14'36" - 73°19'16"	63	La Araucanía (Toltén-Queule)	S. Común	57.466	13,0 - 17,5	16,0	0,0	0,0	26	847
L/M Palmi II	2778	15,0	21-dic 17:45	Corral	tierra	39°16'41" - 73°16'29"	64		S. Común	66.668	14,0 - 18,0	16,0	0,0	0,0	22	837
L/M Río Toltén I	1799	15,0	22-dic 16:20	Corral	tierra	39°20'00" - 73°15'51"	65		S. Común	59.150	12,0 - 17,5	16,0	0,0	0,0	24	833

(*): Las muestras no satisfacen los requerimientos mínimos estadísticos.

MME: Muestra en Mal Estado.

LSP: Lance Sin Pesca.

LSM: Lance sin muestreo

Escala referencial de ejemplares por litro:

Ejemplares	n / Litro
Grandes	< 100
Medianos	100-140
Pequeños	> 140



DOCUMENTO MONITOREO DE RECLUTAMIENTO

MONITOREO DEL PROCESO DE RECLUTAMIENTO DE SARDINA COMÚN Y ANCHOVETA ENTRE LAS REGIONES DE VALPARAÍSO Y LOS RÍOS, AÑO 2022.

Boletín Nº 06: semana 52 (20 al 26 de diciembre 2021)

4).- Plot de Lances de Pesca

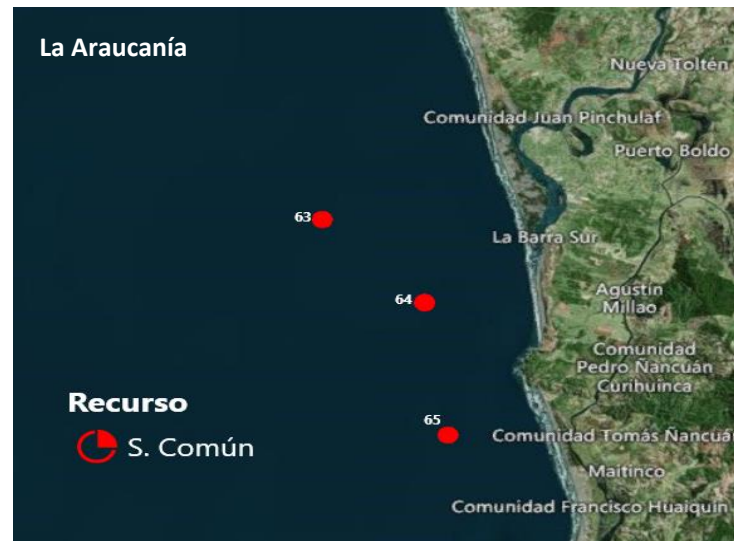

Lance Nº : Correlativo Plot Lances proveniente de la tabla Operación por embarcación.



DOCUMENTO MONITOREO DE RECLUTAMIENTO

MONITOREO DEL PROCESO DE RECLUTAMIENTO DE SARDINA COMÚN Y ANCHOVETA ENTRE LAS REGIONES DE VALPARAÍSO Y LOS RÍOS, AÑO 2022.

Boletín Nº 06: semana 52 (20 al 26 de diciembre 2021)

6).- Evolución semanal (boxPlot) de la estructura de talla 2020-2021.

a) Sardina común

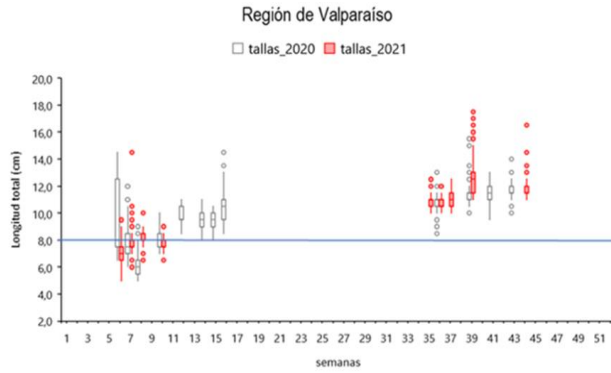

b) Anchoveta

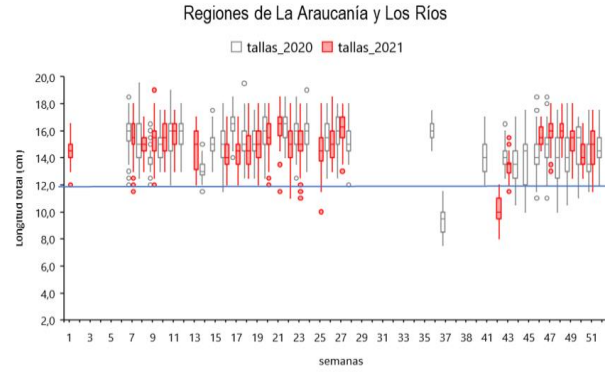
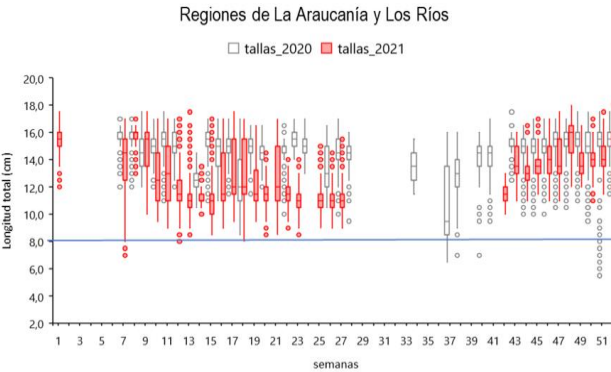
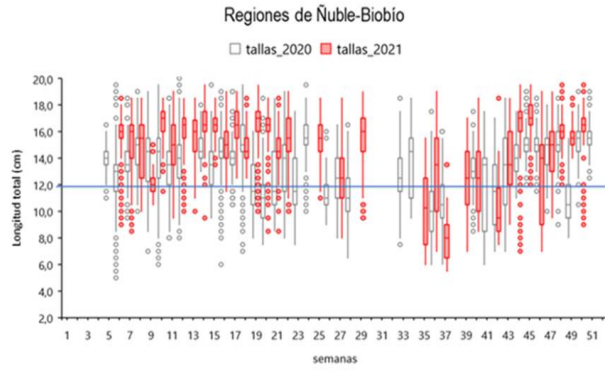
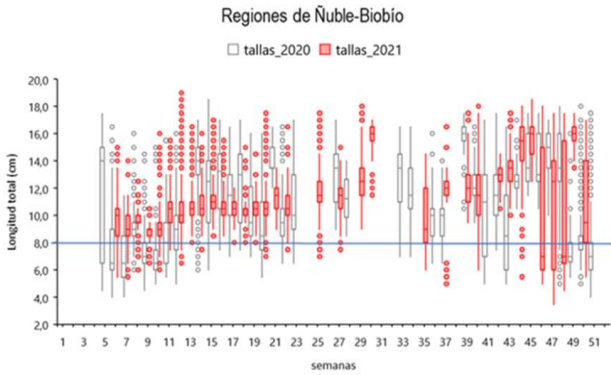
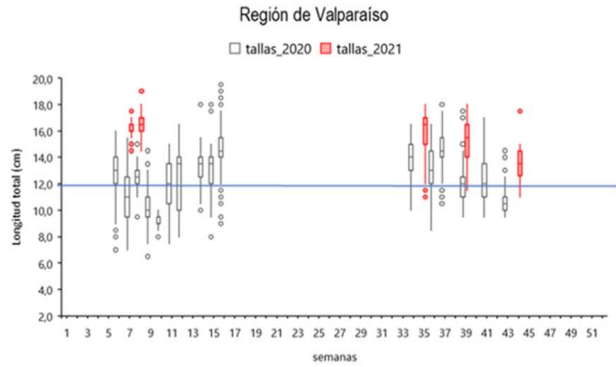

Nota: La línea horizontal azul corresponde al umbral de decisión a los ejemplares menor o igual a 8,5 cm LT (D. Ex N°51/2016).

Nota: La línea horizontal azul corresponde al umbral de decisión a los ejemplares menores a la talla media de madurez de 12,0 cm LT (D. Ex N°51/2016).