



VEDA BIOLÓGICA REPRODUCTIVA DE ANCHOVETA REGIONES DE ARICA Y PARINACOTA, TARAPACÁ Y ANTOFAGASTA

ADJUNTO BOLETIN BIOLÓGICO REPRODUCTIVO DE LA SEMANA N° 48, DEL 28 DE NOVIEMBRE AL 5 DE DICIEMBRE DE 2021

La Subsecretaría de Pesca y Acuicultura, de acuerdo con lo establecido en el D. EX. N° 749/2013, indica que entre el 01 de junio y el 31 de enero del año calendario siguiente, regirá el periodo referencial de veda reproductiva. Los indicadores biológicos utilizados para el establecimiento efectivo de la veda durante el periodo referencial serán el Índice Gonadosomático (IGS) y el Índice de Actividad del Desove (IAD), en escala semanal, reportados por el Instituto de Fomento Pesquero (IFOP). En concordancia con lo anterior, se define lo siguiente:

1.- En este periodo se podrá iniciar una veda por 45 días corridos, en el caso de la ocurrencia simultanea de un IAD \geq (mayor o igual) 25.0% y un IGS \geq (mayor o igual) 6,0%, durante dos semanas, sean o no consecutivas. Una vez cumplido el criterio antes indicado, la veda comenzará a regir el lunes siguiente a la publicación del reporte en la página web.

2.- No obstante lo anterior, si al 24 de agosto del año calendario respectivo, el criterio de inicio de veda no ha sido alcanzado, regirá automáticamente una veda fija por 45 días corridos, entre el 25 de agosto y el 08 de octubre, ambas fecha inclusive.

3.-Asi mismo regirá una veda de 10 corridos en el evento que al vencimiento de la veda fija, y durante el periodo referencial, se verifique un IAD mayor o igual a 35%. La veda regirá a partir del lunes siguiente de la publicación del reporte en la página web.

Conforme lo anterior y de acuerdo con los resultados del monitoreo realizado por el IFOP de la semana 48, se indica lo siguiente:

- La semana 48, da cuenta de un IGS = 6,4 % y un IAD = 17,5 %, valores que no cumplen el criterio del punto 3.
- No obstante lo anterior, se mantiene abierta la temporada de pesca de anchoveta, entre las Regiones Arica y Parinacota-Antofagasta.
- El establecimiento de una veda de 10 días acorde al punto 3, será evaluado semanalmente a través de los resultados del monitoreo que realiza IFOP, los cuales serán publicados los días viernes de cada semana en el sitio de dominio electrónico de la Subsecretaría de Pesca y Acuicultura (www.subpesca.cl), hasta finalizar el periodo referencial de veda.



MONITOREO REPRODUCTIVO SEMANA N° 48

(Regiones de Arica y Parinacota, Tarapacá y Antofagasta)
(29 noviembre al 5 diciembre 2021)

Convenio de Desempeño 2021

Programa de Seguimiento de las Pesquerías Pelágicas Zona Norte

SUBSECRETARÍA DE ECONOMÍA Y EMT / Diciembre 2021

REQUIRENTE

MINISTERIO DE ECONOMÍA, FOMENTO Y TURISMO

Subsecretario de Economía y EMT

Julio Pertuzé Salas

EJECUTOR

INSTITUTO DE FOMENTO PESQUERO, IFOP

Director Ejecutivo

Luis Parot Donoso

Jefe (I) División Investigación Pesquera

Sergio Lillo Vega

JEFA PROYECTO

M. Gabriela Böhm Stoffel

AUTOR

Eduardo Díaz Ramos

Laboratorio Biol. Reproductiva -Iquique



Monitoreo reproductivo de anchoveta en la Zona Arica - Antofagasta

Esta actividad consiste en el seguimiento macroscópico (mediante el IGS) y microscópico (mediante el IHA, IAD e IAO) de la evolución semanal del proceso de maduración gonadal y de desove de anchoveta en la zona norte. A partir de la semana 22 (31 mayo al 6 junio, 2021) se da inicio al monitoreo reproductivo intensivo entre la zona de Arica y Antofagasta.

En la Semana 48, el análisis histológico se sustentó de 171 hembras (11 muestreos), las que se recolectaron en las zonas de Arica y Antofagasta, principalmente en el norte del área, en muestreos de la actividad artesanal e industrial (**Tabla 1, Figura 1**). Los tamaños fluctuaron en la zona de Arica entre 11,5 y 15,5 cm (moda 13,5 cm; 0,3% < 12,0 cm) y en la zona de Antofagasta entre 12,5 y 15,5 cm (moda 14,0 cm). En Iquique los desembarques no presentaron una condición que permita la toma de datos morfométricos (muestreo biológico).

Tabla 1
Resumen de muestreos de anchoveta por zonas y flota, semana 48.

Semana	Fecha	Actividad	Zona	Muestreo	Latitud	Longitud	Amplitud talla (cm)	Moda (cm)					
48	29/11 - 05/12	Comercial	Arica (18°21' - 19°30')	Tierra	18°28'	70°27'	13,0 - 15,5	13,5	**				
				Abordo	18°28'	70°31'	12,5 - 14,5	13,5	**				
				Abordo	18°29'	70°32'	12,5 - 15,0	13,0	**				
				Abordo	18°32'	70°28'	12,5 - 14,5	13,0	**				
				Abordo	18°32'	70°28'	12,0 - 14,5	13,0	**				
				Abordo	18°33'	70°30'	12,0 - 14,0	13,0	**				
				Tierra	18°38'	70°24'	11,5 - 14,0	13,0	*				
				Tierra	18°38'	70°24'	13,0 - 15,0	13,5	*				
				Iquique (19°30' - 21°30')									
				Antofagasta (21°30' - 24°00')				Tierra	22°54'	70°20'	13,5 - 14,0	13,5	*
								Tierra	22°54'	70°20'	13,0 - 15,0	14,0	*
				Tierra	23°15'	70°38'	12,5 - 15,5	14,0	*				

*: flota artesanal; **: flota industrial

Indicadores reproductivos

Según resultados, los indicadores de actividad ovárica (IGS; IHA) se mantienen sobre el umbral, con un repunte en las últimas semanas, señalando que la anchoveta aún se encuentra en proceso reproductivo, no obstante, con baja intensidad de desove (IAD) (**Tabla 2; Figura 2**).



Figura 1 Procedencia de anchoveta para el an3lisis de la condici3n reproductiva, semana 48.

Tabla 2
Indices reproductivos de la anchoveta en la zona Arica-Antofagasta.

Anchoveta de la zona norte											
Semana (N°)	Fecha 2021	Macrosc3pico		Microsc3pico			Proporci3n tamaños (cm) histología (%)				
		IGS	n	IHA	IAD	IAO	n	≤ 11,5	12,0-13,5	14,0-15,5	≥ 16,0
22	31/05 - 06/06	4,6	586	94,7	12,0	1,7	300	6	83	11	0
23	07/06 - 13/06	4,5	355	96,7	24,0	2,3	304	8	74	18	1
24	14/06 - 20/06	4,8	665	74,7	4,6	13,6	324	6	64	26	4
25	21/06 - 27/06	6,2	493	89,7	15,3	2,3	300	0	30	57	13
26	28/06 - 04/07	4,9	375	82,6	5,6	7,2	305	7	56	34	3
27	05/07 - 11/07	6,8	632	98,8	30,4	0,8	260	2	21	58	19
28	12/07 - 18/07	6,8	326	97,9	23,4	1,5	334	6	28	44	22
29	19/07 - 25/07	7,5	660	99,2	28,2	0,0	355	0	43	37	20
30	26/07 - 01/08	7,8	308	100	27,1	0,0	303	3	60	29	8
31	02/08 - 08/08	*									
32	09/08 - 15/08	*									
33	16/08 - 22/08	*									
34	23/08 - 29/08	*									
35	30/08 - 05/09	7,9	217	97,5	39,4	2,5	284	40	54	6	0
36	06/09 - 12/09	7,6	281	99,3	49,2	0,7	297	33	61	6	0
37	13/09 - 19/09	5,5	71	98,3	57,0	0,8	121	44	54	2	1
38	20/09 - 26/09	6,3	430	82,8	27,2	17,2	320	3	85	12	0
39	27/09 - 03/10	5,7	307	99,7	20,7	0,0	314	4	87	9	0
40	04/10 - 10/10	5,6	484	95,1	26,6	4,2	308	5	71	24	1
41	11/10 - 17/10	4,4	343	89,1	19,8	8,6	313	7	83	10	0
42	18/10 - 24/10	4,4	116	76,2	14,6	13,8	130	15	80	5	0
43	25/10 - 31/10	5,1	521	100	15,5	0,0	206	0,5	82	17	0,5
44	01/11 - 07/11	4,5	363	99,5	28,4	0,5	204	0	55	45	0
45	08/11 - 14/11	5,6	90	83,1	11,7	7,8	77	23	59	18	0
46	15/11 - 21/11	**									
47	22/11 - 28/11	6,1	442	97,2	15,5	1,7	181	4	78	18	0
48	29/11 - 05/12	6,4	443	97,1	17,5	1,8	171	0	77	23	0

* Sin muestra por veda biol3gica; ** Mala condici3n para toma datos morfom3tricos (desembarque)

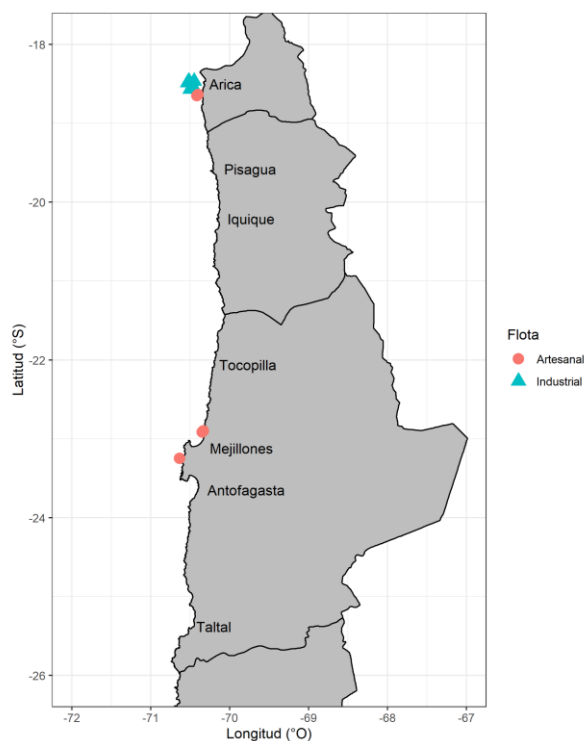

Consideración final

La anchoveta de la zona norte se mantiene en proceso reproductivo, con actividad ovárica, no obstante, con tendencia al descenso en la intensidad de los desoves, acorde al patrón histórico que señala la máxima intensidad de desove hasta mediados de primavera.



Figura 2 Indicadores reproductivos: a) índice gonadosomático; b) hembras activas; c) índice de actividad de desove; d) índice de atresia ovárica. Los puntos blancos indican los años respectivos (2020 y 2021), y las líneas segmentadas señalan los umbrales de IGS (5%), IHA (90%) e IAD (25%).

Glosario:

Índice gonadosomático (IGS): indicador de actividad que cuantifica los cambios del peso del ovario producto del desarrollo de los ovocitos.

Índice de hembras activas (IHA): indicador de actividad (histológico), como una proporción de hembras que evidencian algún grado de desarrollo de ovocitos, sin atresia masiva.

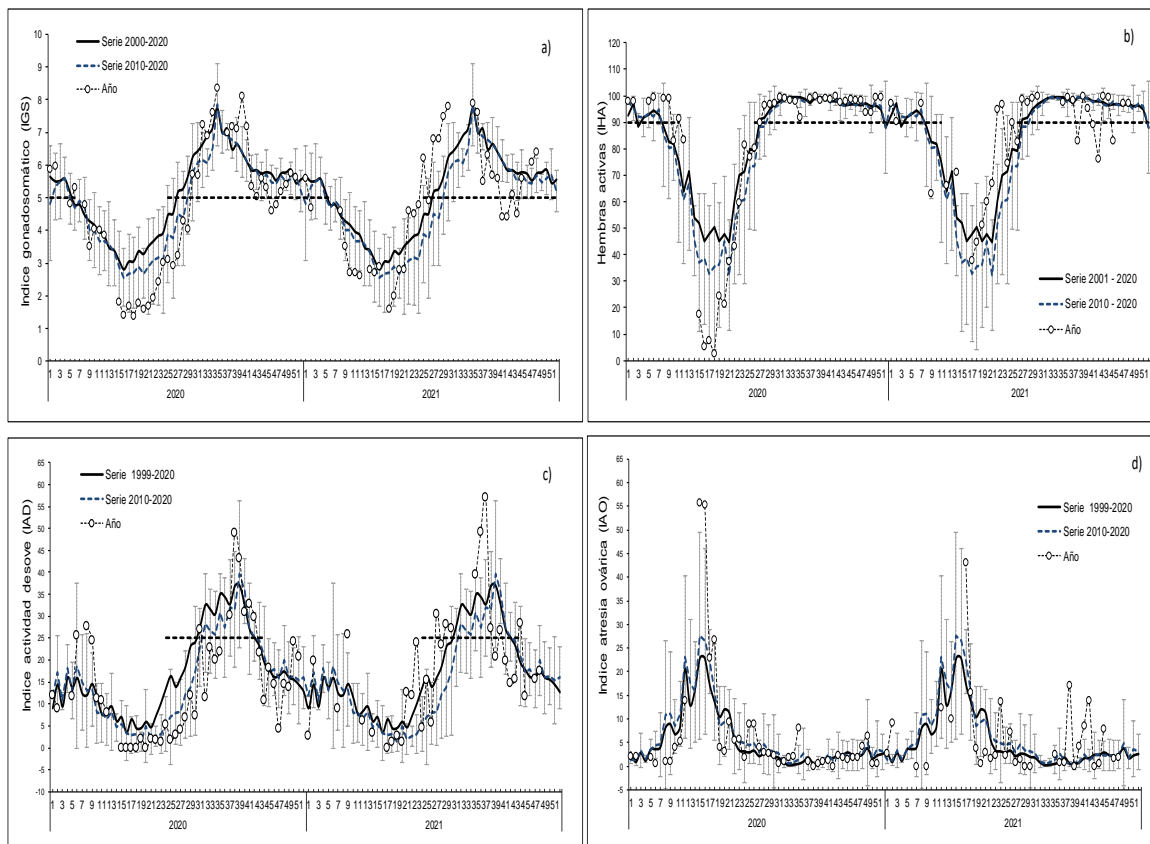
Índice de actividad de desove (IAD): indicador de la intensidad de desove (histológico), como una proporción de hembras que presentan ovocitos hidratados y/o folículos postovulatorios de estadios I-IV (hembras desovantes en la misma noche y/o una noche anterior a la captura).

Índice de atresia ovárica (IAO): indicador de atresia ovocitaria masiva (>50%), que refleja la finalización del evento reproductivo o algún factor perturbador del proceso de maduración gonadal y del desove.