

VEDA REPRODUCTIVA DE SARDINA COMÚN Y ANCHOVETA
REGIONES DE VALPARAÍSO A LOS RÍOS

**ADJUNTO REPORTE DEL MONITOREO REPRODUCTIVO N° 5 (SEMANA 30, DEL 19 AL 25
DE JULIO 2021)**

La Subsecretaría de Pesca y Acuicultura, de acuerdo a lo establecido en el D. EX. N° 530/2016, indica que el periodo referencial de la veda reproductiva comienza el 6 de julio, y podrá iniciarse dicha veda dependiendo de los resultados del monitoreo que realiza el Instituto de Fomento Pesquero (IFOP).

Conforme a lo anterior y a los resultados del muestreo realizado por IFOP en el periodo comprendido entre el 19 y 25 de julio del 2021, se indica que:

1. En las Regiones de Valparaíso, del Libertador Bernardo O'Higgins y La Araucanía, dado el inicio del periodo fijo de la veda reproductiva, se cierra la temporada de pesca a contar de las 00:00 hrs. del día 3 de agosto.
2. Para las Regiones del Maule, Ñuble, Biobío y Los Ríos, se mantiene la veda reproductiva.
3. En la macrozona de las Regiones de Valparaíso a Los Ríos, la veda se extenderá hasta el 04 de octubre, inclusive, según lo señalado en el D. Ex. N°530/2016.

Posterior al periodo fijo, la extensión o suspensión de la veda reproductiva será evaluada semanalmente a través de los resultados de monitoreo que realiza IFOP, los cuales serán publicados los días jueves de cada semana en el sitio de dominio electrónico de la Subsecretaría de Pesca y Acuicultura, hasta finalizar el periodo referencial de veda.





DOCUMENTO MONITOREO REPRODUCTIVO

MONITOREO DEL PROCESO REPRODUCTIVO DE SARDINA COMÚN Y ANCHOVETA
ENTRE LAS REGIONES DE VALPARAÍSO Y LOS RÍOS, 2021

Boletín N° 06 : semana 30 (19 al 23 de julio, 2021)

1).- Muestreo de Longitud

FLOTA	REGIÓN (sub-zona)	ZONA DE PESCA (Latitud - Longitud)	REFERENCIA COSTERA	COMPOSICIÓN ESPECIES	ESPECIE	CAPTURA ESTIMADA MUESTREO (kg)	N° DE VIAJES	CAPTURA PROMEDIO (kg / viaje)	N° EJEMPL.	RANGO TALLAS (cm)	MODA (cm)	% BAJO TMM ⁽¹⁾	% ≤8,5 cm LT ⁽²⁾	OBSERVACIONES
ARTESANAL	Valparaíso (San Antonio)													Sin información de pesca comercial.
	Ñuble-Biobío	37°10'02" - 73°14'41"	Laraquete	S. Común 55,3% Pampanito 44,7%	S. COMÚN	33.191	1	33.191	115	11,5 - 17,0	16,0	0,0	0,0	Se inicia la Veda reproductiva a a partir del sábado 24 de julio . 1 embarcación muestreada. Presencia de pejerrey en la muestra. Baja actividad, la flota se mantiene en puerto.
	La Araucanía (Toltén-Queule)													Flota en puerto por mantención.
	Los Ríos (Valdivia-Corral)													Veda reproductiva a partir del martes 06 de julio.

(1): Proporción de ejemplares bajo la Talla Media de Madurez, respecto al total muestreados para s. común (11,5 cm) y anchoveta (12,0 cm)

(2): Proporción de jurel bajo la Talla Mínima Legal (26 cm), respecto al total de ejemplares muestreados

(2): Proporción de s. común ≤ 8,5 cm LT, respecto al total de ejemplares muestreados itata

Captura Estimada: Captura de la(s) embarcación(es) muestreada(s) en el reporte

Captura Promedio: Captura media de todas las embarcaciones registradas en el reporte

(*) Las muestras no satisfacen los requerimientos mínimos estadísticos



DOCUMENTO MONITOREO REPRODUCTIVO

MONITOREO DEL PROCESO REPRODUCTIVO DE SARDINA COMÚN Y ANCHOVETA
ENTRE LAS REGIONES DE VALPARAÍSO Y LOS RÍOS, 2021

Boletín N° 06 : semana 30 (19 al 23 de julio, 2021)

2).- Muestreo Biológico IFOP

ESPECIE	REGIÓN (sub-zona)	HEMBRAS				EJEMPLARES (N°)	OBSERVACIÓN	
		n° HEMBRAS ESTADOS III y IV	IGS (1)	MADUREZ (%)	PHA (2)			
SARDINA COMUN	Ñuble-Biobío	103	8,0	Inactivas:	-	100%	Total de la muestra: 130 n° hembras: 103	Intensa actividad reproductiva, compuesta en su totalidad por ejemplares adultos y hembras en madurez avanzada
				III:	100%			
				IV:	-			
				V:	-			

(1) IGS : Se estima para el total de hembras en estados de madurez III y IV

(2) PHA : Proporción de Hembras Activas (EM III y IV)

(*) Las muestras no satisfacen los requerimientos mínimos estadísticos

BTMM: Bajo Talla Media de Madurez

MME: Muestras en Mal Estado



DOCUMENTO MONITOREO REPRODUCTIVO

MONITOREO DEL PROCESO REPRODUCTIVO DE SARDINA COMÚN Y ANCHOVETA
ENTRE LAS REGIONES DE VALPARAÍSO Y LOS RÍOS, 2021

Boletín N° 06 : semana 30 (19 al 23 de julio, 2021)

3).- Estructura de Tallas

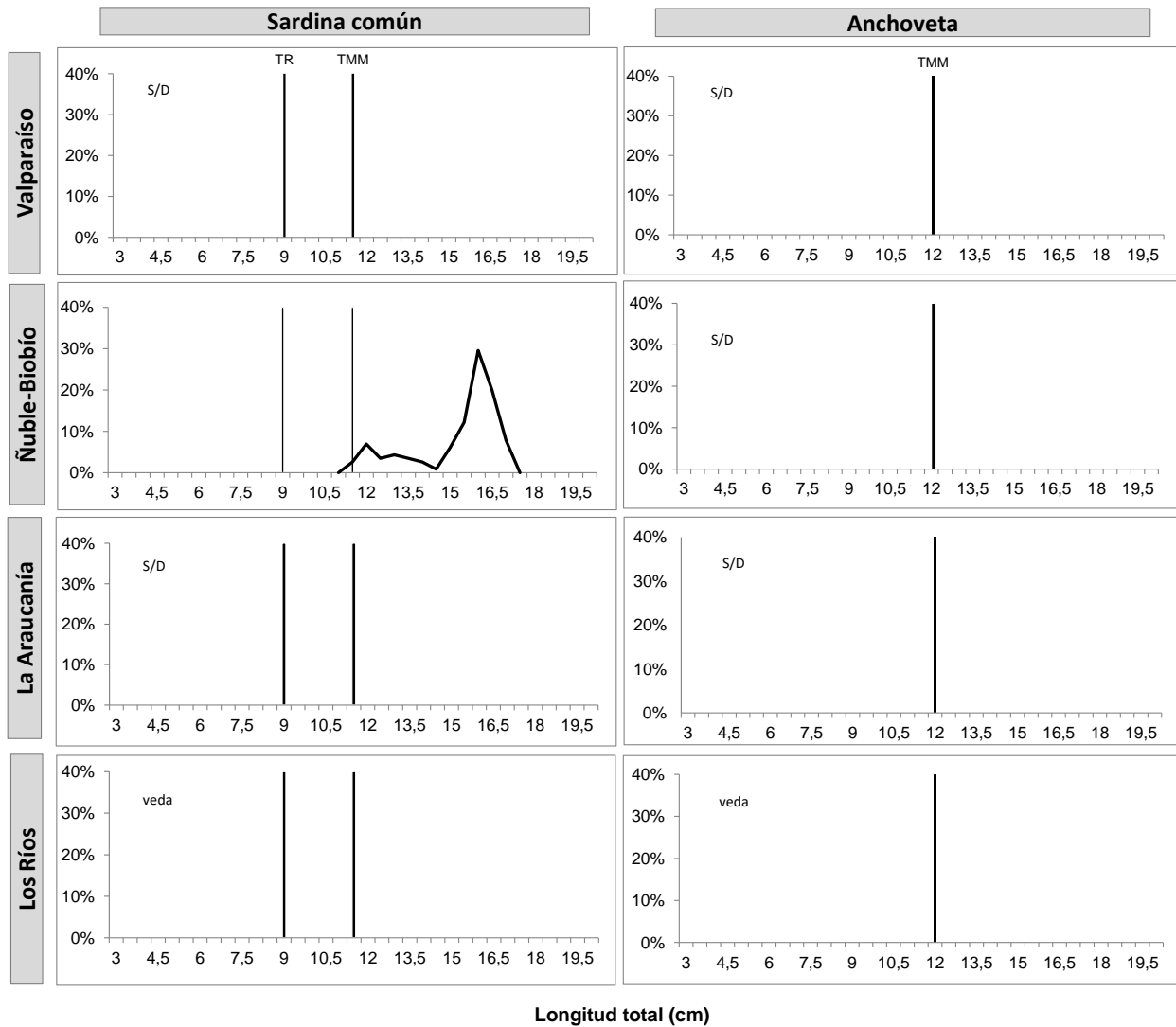

TR : Talla de Referencia de 8,5 cm LT.
TMM : Talla Media de Madurez



DOCUMENTO MONITOREO REPRODUCTIVO

MONITOREO DEL PROCESO REPRODUCTIVO DE SARDINA COMÚN Y ANCHOVETA
ENTRE LAS REGIONES DE VALPARAÍSO Y LOS RÍOS, 2021

Boletín N° 06 : semana 30 (19 al 23 de julio, 2021)

4).- Ejemplares por litro

Embarcación	Matrícula	Eslora (m)	Fecha Zarpe	Fecha Recalada	Puerto Recalada	Muestreo (L: Lance)	Correlativo Plot Lances	Zona de Pesca	Región (sub-zona)	Especie	Captura estimada (kg)	Rango (cm)	Moda (cm)	% BAJO TMM	% ≤8,5 cm LT ⁽³⁾	IGS (%) (1)	PHA (2)	Ejempl. (N° / litro)	Peso Ejempl. (g / litro)
L/M Don Ismael	3355	11,9	20-jul 5:00	20-jul 14:00	Coronel	tierra	31	37°10'02" - 73°14'41"	Ñuble-Biobío	S. Común	33.191	11,5 - 17,0	16,0	0,0	0,0	8,0	100	27	918

MME: muestra en mal estado.

VSP: viaje sin pesca / LSP: lance sin pesca.

Escala referencial de ejemplares por litro:

Ejemplares	n / Litro
Grandes	< 100
Medianos	100-140
Pequeños	> 140



DOCUMENTO MONITOREO REPRODUCTIVO

MONITOREO DEL PROCESO REPRODUCTIVO DE SARDINA COMÚN Y ANCHOVETA ENTRE LAS REGIONES DE VALPARAÍSO Y LOS RÍOS, 2021

Boletín Nº 06 : semana 30 (19 al 23 de julio, 2021)

5).- Plot de Lances de pesca



Lance Nº : Correlativo Plot Lances proveniente de la tabla Ejemplares por litro.



DOCUMENTO MONITOREO REPRODUCTIVO

MONITOREO DEL PROCESO REPRODUCTIVO DE SARDINA COMÚN Y ANCHOVETA
ENTRE LAS REGIONES DE VALPARAISO Y LOS RIOS, 2021

Boletín N° 06 : semana 30 (19 al 23 de julio, 2021)

7).- Evolución semanal (boxPlot) del índice gonadosomático 2020-2021.

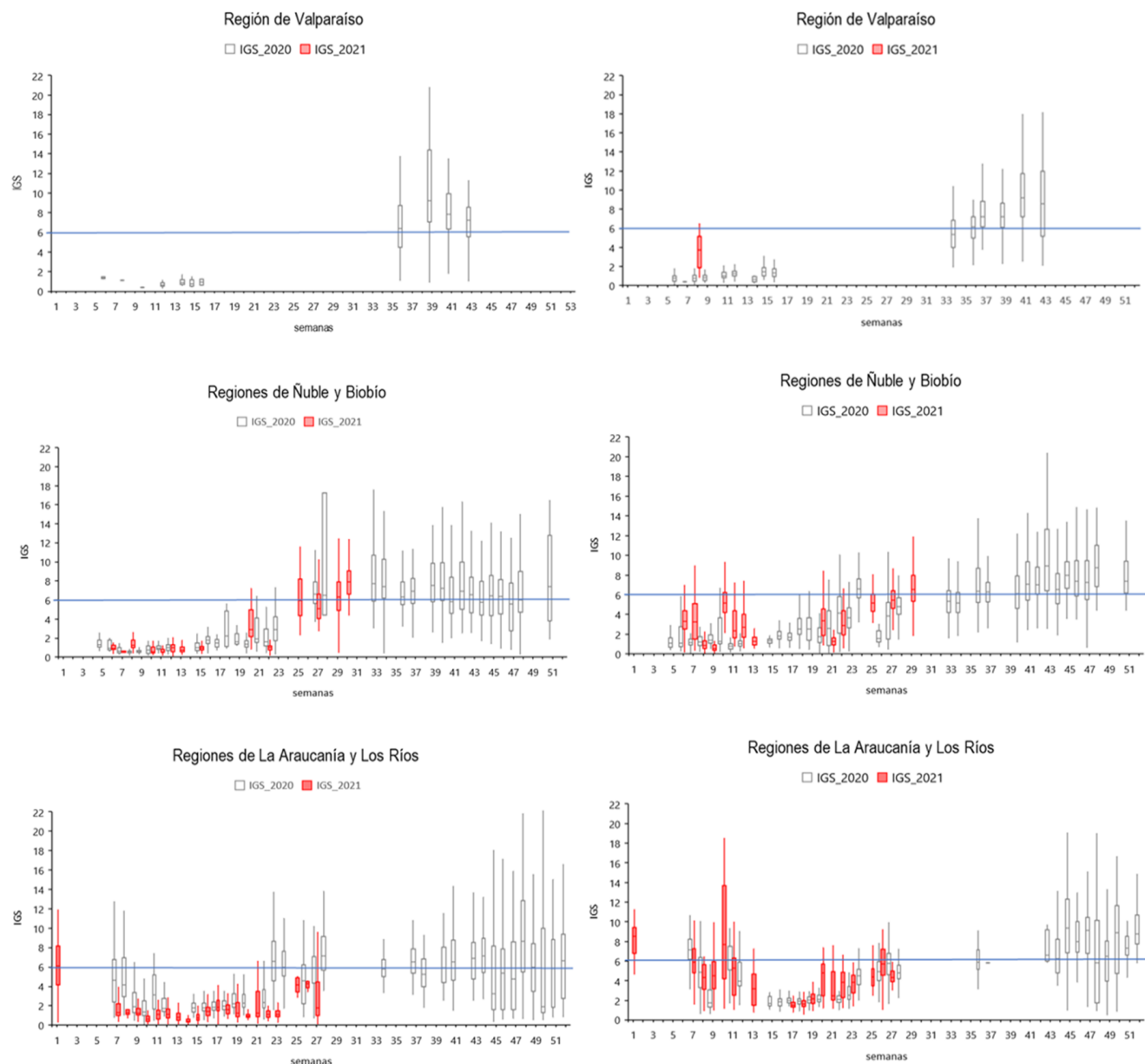

Nota: La línea horizontal azul corresponde al umbral de decisión de IGS mayor o igual a 6 (D. Ex N°530/2016)