

VEDA RECLUTAMIENTO DE SARDINA COMÚN Y ANCHOVETA REGIONES DE VALPARAÍSO A LOS RIOS

ADJUNTO REPORTE RECLUTAMIENTO N° 3 (SEMANA 49, DEL 03 AL 09 DE DICIEMBRE)

La Subsecretaría de Pesca y Acuicultura, de acuerdo a lo establecido en el D. EX. N° 51/2016, indica que a partir del 1 al 31 de diciembre, comienza el periodo referencial de veda de reclutamiento. Ésta se podrá iniciar, extender o suspender semanalmente hasta el 31 de diciembre, según corresponda, dependiendo de los resultados del monitoreo que realiza el Instituto de Fomento Pesquero (IFOP).

Conforme a lo anterior se indica que:

1. De acuerdo a los resultados del monitoreo que realizó IFOP en el periodo comprendido entre el 3 y 9 de diciembre del 2018, se mantiene abierta la temporada de pesca de sardina común y anchoveta, entre las Regiones de Valparaíso a Los Rios.
2. El próximo informe de monitoreo de reclutamiento que realiza IFOP, será publicado el jueves 20 de diciembre del presente, en el sitio de dominio electrónico de la Subsecretaría de Pesca y Acuicultura. Con ésta nueva información se evaluará el inicio de la veda de reclutamiento.





DOCUMENTO MONITOREO DE RECLUTAMIENTO

MONITOREO DEL PROCESO DE RECLUTAMIENTO DE SARDINA COMUN Y ANCHOVETA
DE LA ZONA CENTRO SUR, 2019

Boletín N° 03: semana 49 (03 al 09 de diciembre 2018)

1).- Muestreo de Longitud

REGIÓN (sub-zona)	ZONA DE PESCA (Latitud - Longitud)	REFERENCIA COSTERA	COMPOSICIÓN DE ESPECIES	ESPECIE	CAPTURA ESTIMADA MUESTREO (kg)	CAPTURA PROMEDIO (kg / viaje)	N° EJEMPL.	RANGO TALLAS (cm)	MODA (cm)	% BAJO TMM ⁽¹⁾	% ≤8,5 cm LT ⁽²⁾	OBSERVACIONES
Valparaíso (San Antonio)												Sin actividad de pesca comercial.
Ñuble (Itata)	36°18'18" - 36°27'36" 72°51'54" - 73°02'30"	Pta. Mela Coliumo	S. Común 70,8% Mote 15,2% Anchoqueta 14,0%	S. COMÚN	108.315	27.079	823	11,0 - 16,5	13,5	0,5	0,0	Pesca comercial. 4 viajes: 3 muestreos en tierra; 1 muestreo embarcado (2 lances con pesca).
				ANCHOVETA	26.810	8.937	256	11,5 - 18,5	15,5	0,4		
Biobío (B. Concepción)	36°35'54" - 36°42'54" 73°02'30" - 73°01'48"	Tomé Lirquén	S. Común 99,4% Mote 0,6%	S. COMÚN	194.723	64.908	969	11,0 - 16,5	13,5	0,0	0,0	Pesca comercial. 3 viajes: 1 muestreo en tierra; 2 muestreos embarcados (4 lances con pesca).
Biobío (G. Arauco)												Sin actividad de pesca comercial.
Biobío (Pta. Lavapié)												Sin actividad de pesca comercial.
Ñuble - Biobío (Total)	36°18'18" - 36°42'54" 72°51'54" - 73°01'48"	Pta. Mela Lirquén	S. Común 84,0% Mote 8,5% Anchoqueta 7,5%	S. COMÚN	303.038	43.291	1.792	11,0 - 16,5	13,5	0,2	0,0	Pesca comercial. 7 viajes: 4 muestreos en tierra; 3 muestreos embarcados (6 lances con pesca).
				ANCHOVETA	26.810	8.937	256	11,5 - 18,5	15,5	0,4		
La Araucanía												Sin actividad de pesca comercial por término de cuota.
Los Ríos	39°24'00" - 39°35'42" 73°24'00" - 73°24'18"	Queule Pta. Chanchán	S. Común 98,0% Mote 0,2% Anchoqueta 1,8%	S. COMÚN	141.922	47.307	312	12,5 - 16,5	14,5	0,0	0,0	Pesca comercial. 3 embarcaciones muestreadas. (muestreos en tierra).

(1): Proporción de ejemplares bajo la Talla Media de Madurez, respecto al total muestreados para s. común (11,5 cm) y anchoqueta (12,0 cm).

(2): Proporción de s. común ≤ 8,5 cm LT, respecto al total de ejemplares muestreados.

Captura Estimada: Captura de la(s) embarcación(es) muestreada(s) en el Boletín.

Captura Promedio: Captura media de todas las embarcaciones registradas en el Boletín.

(*) Las muestras no satisfacen los requerimientos mínimos estadísticos.



DOCUMENTO MONITOREO DE RECLUTAMIENTO

MONITOREO DEL PROCESO DE RECLUTAMIENTO DE SARDINA COMUN Y ANCHOVETA DE LA ZONA CENTRO SUR, 2019

Boletín Nº 03: semana 49 (03 al 09 de diciembre 2018)

2).- Estructura de Tallas

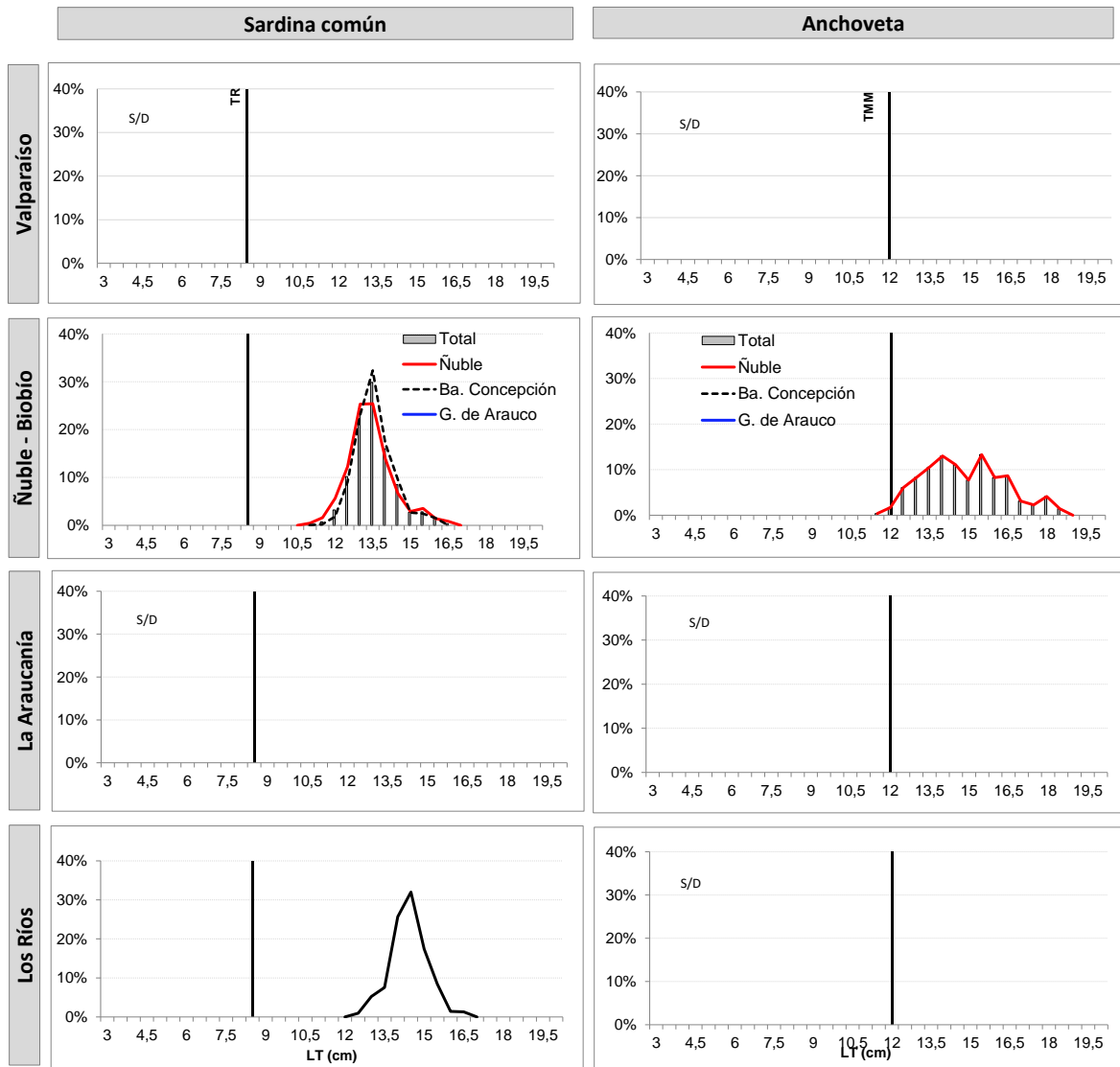

TR : Talla de Referencia de 8,5 cm LT.

TMM : Talla Media de Madurez de 12,0 cm LT.



DOCUMENTO MONITOREO DE RECLUTAMIENTO

MONITOREO DEL PROCESO DE RECLUTAMIENTO DE SARDINA COMUN Y ANCHOVETA
DE LA ZONA CENTRO SUR, 2019

Boletín N° 03: semana 49 (03 al 09 de diciembre 2018)

3).- Ejemplares por litro

Embarcación	Matrícula	Eslora (m)	Fecha Zarpe	Puerto Descarga	Muestreo (L: Lance)	Zona de Pesca	Región (sub-zona)	Especie	Rango (cm)	Moda (cm)	% BAJO TMM ⁽¹⁾ TML ⁽²⁾	% ≤8,5 cm LT ⁽³⁾	N° Ejem./ Lt.	Peso (g)	Captura estimada (kg)	
L/M Doña Leticia	4388	18,0	03-dic 3:30	Talcahuano	tierra	36° 27' 36" - 73° 02' 30"	Ñuble (Itata)	S. Común	12,5 - 16,5	14,0	0,0	0,0	35	969	33.090	
L/M Doña Leticia	4388	18,0	03-dic 3:30	Talcahuano	tierra	36° 27' 36" - 73° 02' 30"		Anchoqueta	13,0 - 18,0	15,0	0,0	-	30	842	16.910	
L/M Turimar II	1169	17,9	03-dic 4:50	Talcahuano	embarcado L1	36° 20' 30" - 72° 52' 24"		S. Común	12,0 - 15,0	13,0	0,0	0,0	58	950	18.000	
L/M Turimar II	1169	17,9	03-dic 4:50	Talcahuano	embarcado L1	36° 20' 30" - 72° 52' 24"		Anchoqueta	11,5 - 17,0	12,5	5,0	-	63	900	7.000	
L/M Turimar II	1169	17,9	03-dic 4:50	Talcahuano	embarcado L2	36° 18' 18" - 72° 51' 54"		S. Común	12,5 - 15,5	13,5	0,0	0,0	53	900	25.000	
L/M Turimar II	1169	17,9	04-dic 9:20	Talcahuano	embarcado L1	36° 19' 36" - 72° 52' 24"		-	-	-	-	-	-	-	-	LSP
L/M Turimar II	1169	17,9	04-dic 9:20	Talcahuano	embarcado L2	36° 18' 48" - 72° 51' 18"		-	-	-	-	-	-	-	-	LSP
L/M Chango	1657	17,5	03-dic 22:30	Talcahuano	tierra	36° 22' 45" - 72° 58' 00"		S. Común	12,0 - 14,0	13,0	0,0	0,0	-	-	-	5.525
L/M Chango	1657	17,5	03-dic 22:30	Talcahuano	tierra	36° 22' 45" - 72° 58' 00"		Mote	7,5 - 11,5	8,5	-	-	161	872	59.475	
L/M El Niego I	3167	12,0	03-dic 12:00	Talcahuano	tierra	36° 21' 35" - 72° 55' 00"		S. Común	11,0 - 15,0	12,5	1,9	0,0	63	962	26.700	
L/M El Niego I	3167	12,0	03-dic 12:00	Talcahuano	tierra	36° 21' 35" - 72° 55' 00"	Anchoqueta	11,0 - 17,5	12,0	7,1	-	-	-	-	2.900	
L/M Nazareth II	780	17,0	04-dic 23:00	Talcahuano	tierra	36° 39' 00" - 73° 01' 00"	Bío Bío (B. Concepción)	S. Común	12,5 - 16,0	13,5	0,0	0,0	44	1.001	75.000	
L/M Turimar II	1169	17,9	04-dic 9:20	Talcahuano	embarcado L3	36° 35' 54" - 73° 02' 30"		S. Común	12,0 - 15,0	13,5	0,0	0,0	49	900	80.000	
L/M Turimar II	1169	17,9	05-dic 12:50	Talcahuano	embarcado L1	36° 24' 24" - 73° 04' 36"		-	-	-	-	-	-	-	LSP	
L/M Turimar II	1169	17,9	05-dic 12:50	Talcahuano	embarcado L2	36° 41' 48" - 73° 01' 42"		-	-	-	-	-	-	-	LSP	
L/M Turimar II	1169	17,9	05-dic 12:50	Talcahuano	embarcado L3	36° 42' 54" - 73° 01' 48"		S. Común	11,5 - 15,5	13,0	0,0	0,0	49	900	15.000	
L/M Turimar II	1169	17,9	05-dic 12:50	Talcahuano	embarcado L4	36° 41' 18" - 73° 01' 54"		S. Común	11,0 - 16,0	13,0	0,4	0,0	53	900	15.000	
L/M Turimar II	1169	17,9	05-dic 12:50	Talcahuano	embarcado L5	36° 38' 06" - 73° 00' 24"		S. Común	11,5 - 16,5	13,5	0,0	0,0	39	987	9.723	
L/M Turimar II	1169	17,9	05-dic 12:50	Talcahuano	embarcado L5	36° 38' 06" - 73° 00' 24"		Mote	8,0 - 11,0	8,5	-	-	-	-	-	0,277
L/M Eben Ezer II	780	17,0	03-dic 1:25	Corral	tierra	39° 35' 42" - 73° 24' 18"	Los Ríos	S. Común	12,5 - 16,5	14,5	0,0	0,0	41	821	34.838	
L/M Don Hector I	1776	18,0	04-dic 1:15	Corral	tierra	39° 24' 00" - 73° 24' 00"		S. Común	13,0 - 16,5	14,0	0,0	0,0	41	845	58.798	
L/M Rio Valdivia	653	16,3	04-dic 1:10	Corral	tierra	39° 25' 12" - 73° 24' 36"		S. Común	13,0 - 16,5	14,5	0,0	0,0	39	841	48.286	

Escala referencial de ejemplares por litro:

Ejemplares	n / Litro
Grandes	< 100
Medianos	100-140
Pequeños	> 140

MME: Muestra en Mal Estado
LSP: Lance Sin Pesca